creom
SBS Mediacreate
_Monthly Magazine
05
MAY 2017
VOL.65
SBS
MEDIACRE8

COVER STORY

언니는 살아있다

시간 토요일 2회 연속 저녁 8시 45분
출연 김주현, 이지훈, 김다솜(씨스타), 장서희, 안내상
손창민, 송종호, 오윤아, 김수미, 변정수

그날의 진실을 밝힐 때까지 우린 절대 죽을 수 없다

한날한시에 가장 사랑했던 사람을 잃게 된 빽 없고, 돈 없고,
세상천지 의지할 데 없는 세 언니들의 자립 갱생기.
그녀들의 사랑과 우정을 그린 워맨스 드라마.

'아내의 유혹'을 함께 만든 김순옥 작가와 장서희의 9년 만에 재회.
또 한 번 매력적인 여성 캐릭터의 탄생을 기대하게 한다.

Contents

MAY 2017, vol.65

08

cream

〈cream〉은 create magazine의 약자로 발음 그대로 크림(cream) 처럼 달콤하고 풍성하게
무한한 가치를 창조하는 매체를 의미합니다.
〈cream〉은 미디어크리에이트 홈페이지(www.mediacreate.co.kr)에서 다운로드 받으실 수 있습니다.

COVER STORY

02 언니는 살아있다

FOCUS

04 FOCUS 1
케라네일 / 마이녹실 통합IMC 캠페인

HOT ISSUE

06 HOT ISSUE 1
주말드라마의 금손! 김순옥 작가의 신작
강한 언니들이 온다! SBS 특별기획
[언니는 살아있다]

08 HOT ISSUE 2
돌아온 '판듀2', 무엇이 달라졌나?

10 HOT ISSUE 3
차세대 스타들의 차세대 월드컵,
대한민국에서 즐긴다!

12 HOT ISSUE 4
정윤기, 손담비, 장도연, 성종(인피니트), 도윤범
MC군단으로 다시 돌아온
신개념 패션 뷰티 프로그램 SBS플러스
〈스타그램〉 시즌2

PROGRAM GUIDE

2017년 5월 프로그램 가이드

16 DRAMA LINE UP
18 SBS-TV, 5월의 이슈
20 SBS 프로그램 소개
SBS TV, 미디어넷, SBS 라디오

SALES GUIDE

2017년 5월 세일즈 가이드

28 SBS TV 판매가이드
34 IMC 판매 가이드
44 SBS 라디오 판매가이드
48 미디어넷 판매가이드
60 SBS SPORTS, SBS GOLF 중계일정
62 혁신형 중소기업 광고주 소개

PROGRAM TABLE

2017년 5월 프로그램 편성표

64 SBS TV&라디오 CM운행/편집 일정표
66 토막광고 방송사별 요금
67 SBS-TV 자막광고 조별 요금
68 매체별 편성표
90 SBS NEWS - 미디어그룹 소식

2017. MAY
Cream, Monthly Magazine vol.65
MEDIACRE8

케라네일 / 마이녹실 통합IMC 캠페인

글 **박동빈** 대리(미디어크리에이트 영업1팀)

탈모와 손톱질환. 특히 수많은 탈모인들에게는 미안한 말이지만 두 가지 모두 모든 사람들이 공통적으로 겪는 흔하디 흔한 증상이나 질환은 아니다. 소화제나 감기약 같은 커다란 시장을 가진 제품이 아닌, 전형적인 타깃형 제품으로 인식되고 있던 탈모치료제와 손톱질환치료제. 하지만 탈모와 손톱질환에 시달리는 사람들이 점점 늘어나고 있는 현대 사회에서 마케터는 작은 시장의 울타리를 벗어나서 늘어나고 있는 소비자들의 고민을 더 넓은 무대 위에 올리고 싶어했고, SBS미디어그룹과 함께 솔루션을 찾기 시작했다.

홈페이지 유입량 6.8배 증가, 상반기 매출 목표 조기 달성

2016년 현대약품의 손톱 영양제 케라네일이 모닝와이드 3부에 3부작 기획 협찬을 진행한 후 달성한 이 성과가 이 캠페인의 단초가 되었다. 당시 출시된 지 얼마 되지 않았던 케라네일은 생소할 수 있었던 손톱 영양제라는 제품의 효능을 모닝와이드 3부 '오한진 박사의 건강 프로젝트' 등에서 자연스럽게 풀어낼 수 있었고 이는 브랜드 인지도 확보와 함께 폭발적인 매출 성장으로 연결되었다.

SBS 콘텐츠들을 활용한 접점 확장 전략

이 같은 성공을 바탕으로 2017년에는 현대약품의 대표 브랜드인 마이녹실이 캠페인에 합류하였고 SBS 콘텐츠를 더욱 적극적으로 활용하는 방향으로 캠페인 계획을 수립하였다. 마이녹실과 케라네일의 타깃 층을 모두 보유하고 있는 모닝와이드 3부 기획 협찬을 공통적인 마케팅 홍보 툴로 유지하면서 SBS 콘텐츠와의 인게이지먼트를 효과적으로 활용할 수 있는 전략을 고민한 결과, SBS 주요 예능 콘텐츠 출연진들을 광고 모델로 선정하기로 결정하였다. 불타는 청춘의 강수지를 케라네일 모델로, 미운 우리 새끼의 박수홍을 마이녹실의 새로운 모델로 선정하여 두 콘텐츠를 중심으로 마케팅을 펼치면서 이외에도 특집과 이벤트, 모비딕 등 시의에 맞는 타깃형 콘텐츠를 활용하여 캠페인에 입체감을 더하고 노출 커버리지를 늘리는 통합IMC 캠페인을 실행하였다.

콘텐츠	집행내용
모닝와이드 3부	탈모관리특집 5부작, 손톱건강특집 3부작 MPR
미운 우리 새끼	마이녹실 협찬/가상광고, 푸티지 광고 소재 제작
불타는 청춘	케라네일 PPL/가상광고, 푸티지 광고 소재 제작
본격연예 한밤	마이녹실 CF 촬영장 협찬
설특집 파일럿	주먹쥐고 뱃고동, 초등학쌤, 희극지왕 마이녹실/케라네일 가상광고
스포츠 빅이벤트	세계 미들급 통합 챔피언전 마이녹실 가상광고
모비딕	숏터뷰 마이녹실 PPL, 예살그살 케라네일 PPL

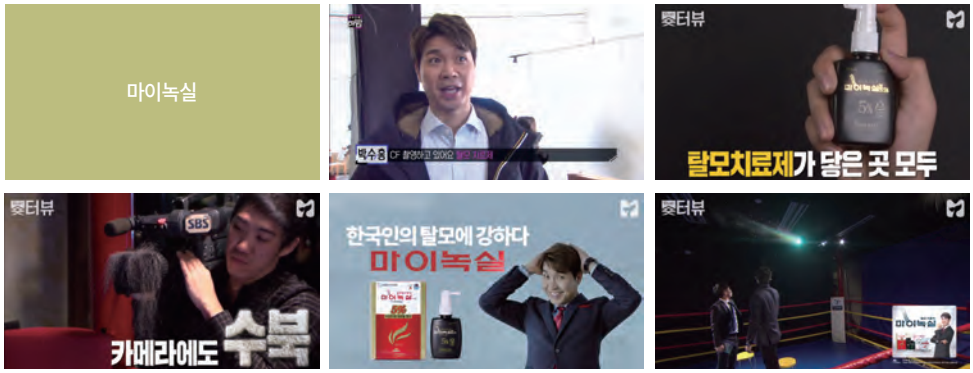

지상파 방송의 신뢰성, 모비딕의 신선함을 브랜드에 이식

TV CF와 함께 지상파 방송을 중심으로 노출된 수 많은 SBS 콘텐츠들은 의약품에게 가장 중요한 속성인 신뢰성을 부여시켜주었다. 그리고 그 효과는 긍정적인 키워드와 댓글 생산으로 나타나기 시작했다. 마이녹실의 소셜메트릭스 연관어에는 '좋다', '건강한', '도움되다' 등이 탐색 건 수 상위 키워드로 등장하였고, SBS의 디지털 플랫폼인 모비딕의 숏터뷰를 통해 노출된 UFC 선수 김동현 편은 열흘 만에 150만 뷰라는 성과와 함께 "광고가 젤 웃김", "알겠어요, 마이녹실 사면 되잖아요", "광고인데 너무 재미져서 가만히 봄" 등의 호감 댓글을 이끌어내며 대성공을 거두었다. 모바일 플랫폼의 특성을 감안한 과감하고 직설적인 병맛 코드가 오히려 시청자들의 호감도를 높이고 출시된 지 30년을 맞이하는 마이녹실에 신선함을 불어넣은 것으로 분석된다.

미디어크리에이트의 변화는 계속된다

미디어크리에이트는 변화하는 시장의 니즈에 따라 디지털, 뉴미디어 플랫폼 확장, 제작 및 IMC 협업 구조를 강화하고 있다. 현대약품 마이녹실과 케라네일의 캠페인은 점점 강화되고 있는 미디어크리에이트의 통합IMC 캠페인 진행 역량을 확인할 수 있는 사례로 앞으로 더욱 발전되고 고도화된 캠페인의 시발점이 될 것으로 기대한다.

주말드라마의 금손! 김순옥 작가의 신작
강한 언니들이 온다! SBS 특별기획 [언니는 살아있다]

4월 15일 밤 8시 45분 첫방송

[내딸 금사월], [왔다 장보리]의 김순옥 작가
[상류사회], [끝에서 두번째 사랑]의 최영훈 감독
장서희, 오윤아, 김주현, 다솜, 손창민, 안내상, 김수미 등 주말드라마 히로인 총출동!

빽 없고, 돈 없고, 세상천지 의지할 데 없는 세 여자가 소중한 사람들을 잃고 고통 속에 다시 일어서기 위해 고군분투하는 "생존투쟁 드라마"이자, 세 여자들의 사랑과 우정을 그린 '워맨스' 드라마.
신혼 여행길에 남편을 잃은 강하리(김주현), 화재로 애지중지하던 딸을 잃은 김은향(오윤아), 자신을 공주처럼 보호해주던 엄마를 잃은 민들레(장서희).
가장 사랑했던 사람을 잃은 세 여자가 서로 갈등하고 화해하면서, 역경을 함께 헤쳐나가고 공공의 적 양달희(다솜)에게 인과응보를 선사하는 성공-복수극이자, 역경 극복 과정에 만나는 새로운 인연과의 사랑을 그린 멜로극, 그리고 주변 캐릭터들이 펼치는 코믹 휴먼 가족극.

김순옥 작가 전작 [왔다 장보리], [내딸 금사월] 평균 본방 시청률 남녀 2049 9.1%, 가구 25.8% 수준(최고 남녀2049 16.2%, 가구 39.2%)

재집행율 90% 이상, 중독성 강한 PCM!!
[언니는 살아있다] 2회 연속 편성으로 PCM 광고 시청률 보장

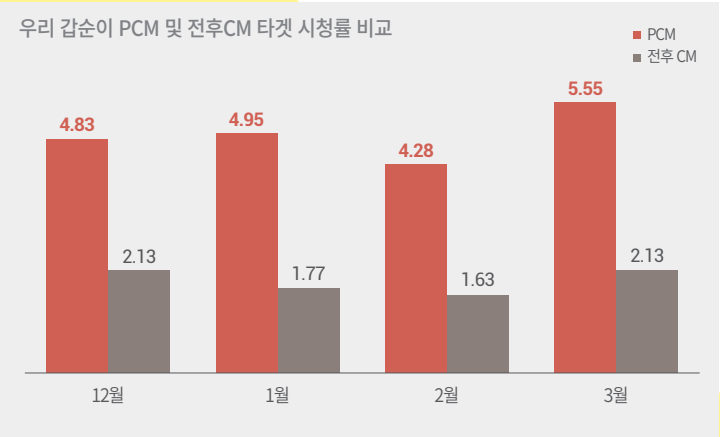

※ 자료원 : 닐슨코리아/수도권/남녀2049

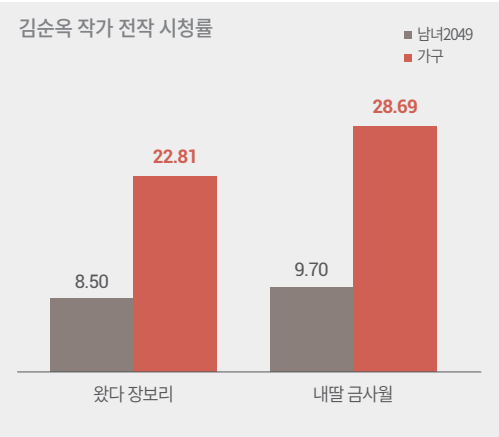

※ 자료원 : 닐슨코리아/수도권/남녀2049, 가구

"언니는 살아있다!"

과거 / 현재 — 과거사랑 / 현재사랑 — 과거짝사랑 / 현재짝사랑

달희 가족

진홍시 오아린
(택시기사 딸)

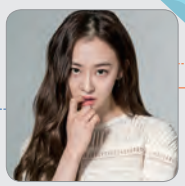

양달희 다솜
(루비화장품 개발팀 팀장)

하리 가족

강하세 진지희
(하리 여동생)

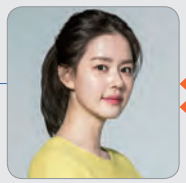

강하리 김주현
(루비화장품 인턴)

하리 시댁

나재동 이재진
(하리 시동생)

나재일 성혁
(하리 남편)

나대인 안내상
(고등학교 교감,
하리 시아버지)

고상미 황영희
(하리 시어머니)

공룡그룹

구세준 조윤우
(루비화장품 인턴)

이계화 양정아
(구회장의 첩)

사군자 김수미
(구회장 어머니)

구필모 손창민
(공룡그룹 회장)

구필순 변정수
(구회장 여동생)

설기찬 이지훈
(천연화장품 언니들
(1인 기업) 대표)

(故)본처

김은향 오윤아
(루비화장품 연구소
비서)

민들레 장서희
(아역출신 여배우)

추태수 박광현
(김은향 남편)

조환승 송종호
(루비화장품 연구소 소장)

구세경 손여은
(루비화장품 본부장)

돌아온 '판듀2', 무엇이 달라졌나?

글 남동우(SBS PR팀)

SBS '판타스틱 듀오'가 또 한 번, 대한민국을 음악으로 물들인다.

'판타스틱 듀오'는 누구나 핸드폰만 있으면 대한민국 최고의 가수와 듀엣을 할 수 있는 신개념 음악예능으로 시즌 1에서는 가수 이선희를 필두로 김건모, 이문세, 빅뱅 태양, 전인권, 윤미래, 윤복희, 거미, 씨스타, 자이언티 등 대한민국 최고의 가수들이 함께 한 바 있다.
지난해 큰 반향을 일으킨 만큼 '판타스틱 듀오'는 한층 더 강력해진 모습으로 돌아와 시즌 2로 시청자들과 만난다.

가수 대 가수, 더 쫄깃해졌다!

새롭게 바뀐 시즌 2는 2명의 가수가 출연해 대결을 펼친다. 대결 구도가 명확해지는 만큼 온전히 출연 가수에 대한 집중도를 높일 수 있고, 무엇보다 1:1 대결 구도로 진행되어 긴장감이 높아진 것이 특징이다. 첫 가수로 출연하는 이소라와 이문세는 '레전드'로써 격돌하고, 2번째 라인업으로 확정된 김범수와 박정현은 '최고의 남녀보컬리스트'로써 대결을 펼치게 되어 시즌 1에 비해 더 쫄깃해진 구성을 지향했다. 시즌 1과는 전혀 다른 대결구도 덕분에 시즌 2는 새로운 긴장감으로 그려질 수 있게 됐다.

1 : 7 대결, 더 웅장해졌다!

대결 구도의 변화는 가수뿐만이 아니다. 일반인 판듀 후보들은 시즌 2를 맞아 새롭게 선보이는 1 : 7 대결부터 거쳐야 한다. 시즌 1에서는 한 가수당 3명의 판듀 후보들이 등장해 경쟁했지만, 시즌 2에서는 총 7명의 판듀 후보들이 동시에 대결을 펼친다. 7명이 함께 부르는 만큼 대결의 규모가 더 웅장해진 것이 특징이다. 녹화를 함께 했던 장윤정은 "1 : 7 대결만이 주는 느낌이 있다. 7명이 함께 부르니 곡 자체가 다르게 들린다"며 놀라워했다. 7명의 판듀 후보들은 두 가수의 곡을 모두 소화해내며 검증을 받아야만 '1 : 3' 대결로 진출할 수 있다.
재미있는 점은 가수들이 마음에 드는 판듀 후보 3명을 고를 때 선택 인물이 겹칠 수도 있다는 점이다. 제작진은 "시즌 1은 가수가 판듀 후보를 고르는 경우였다면, 시즌 2에서는 오히려 판듀 후보가 가수를 고를 수 있는 경우가 생긴다"며 "또 하나의 예측불가능한 재미가 만들어질 것"이라고 설명했다.

패밀리 MC군단, 더 유쾌해졌다!

시즌 2는 MC진에도 큰 변화를 줬다. 시즌 1에서 유쾌한 진행으로 호평을 받았던 전현무와 더불어 6년만에 음악 예능으로 돌아오는 가수 이소라의 MC 합류는 단연 큰 화제였다. 여기에 더해 김범수, 김준현, 장윤정, 바다, 딘딘, 하이라이트 양요섭이 '판듀 패밀리'로 합류하면서 무게감을 더했다. 제작진은 "시즌 2에서 중요한 점 중 하나가 '판듀 패밀리'의 활약이다. 시즌 1과 달리 가수와 한 팀이 되는 게 포인트다. 가수에게 직접적인 조언은 물론, 긴장을 풀어주고, 판단하는 역할까지도 할 수 있는 멀티플레이어의 역할"라며 "덕분에 분위기가 더 유쾌해졌고, 은근한 긴장감도 만들어지더라. 기대하셔도 좋을 것"이라고 덧붙였다.

명예의 전당, 더 치열해졌다!

'연승제' 대신 '명예의 전당'을 신설한 것도 달라진 점이다. 각 회차 별로 승리한 듀오는 '명예의 전당'에 등록되고, 추후 적절한 시기에 '왕중왕전'을 통해 최고의 '판타스틱 듀오'를 뽑을 예정이다. 매회 우승한 듀오가 나오기 때문에 '왕중왕전'은 그야말로 '별들의 전쟁'이 될 전망이다. 특히, '왕중왕전'에서 우승하면 자동차를 부상으로 받는 역대급 혜택이 주어진다. 시즌 1과는 비교할 수 없는 혜택이기에 더 치열해질 수밖에 없는 이유다.

연출을 맡은 김영욱 PD는 "평범한 사람들의 비범한 찰나의 순간을 한 편의 쇼로 만들어낼 것"이라며 당찬 출사표를 던졌고, 첫 방송부터 시청률 10%에 육박하는 성공적 출발을 시작했다.

지상파 음악 예능프로그램의 성공적 시즌제 모델이 되고 있는 '판타스틱 듀오2', 또 한 번 화려한쇼의 서막이 열리고 있다. '판타스틱 듀오2'는 매주 일요일 저녁 6시 20분에 방송된다.

차세대 스타들의 차세대 월드컵, 대한민국에서 즐긴다!

글 **임이랑**(SBS 플러스 콘텐츠프로모션팀)

차세대 스타 플레이어들의 경연장, U-20월드컵

2007년 기성용과 구자철은 20세 이하(U-20) 월드컵에 출전해 세계 무대에서 존재감을 드러낸 후 유럽 리그에 진출했다. 이렇게 성장한 그들은 지금 국가대표팀의 주축을 이루는 선수들로 우뚝 섰다. 한국 뿐 아니라 세계적으로, 20세 이하 월드컵은 유망주들의 등용문으로 통한다. 아르헨티나의 전설 디에고 마라도나는 2회 대회에 출전해 최우수선수에 오르며 '마라도나 시대'를 예고한 대표적인 예다. 마라도나 외에도 리오넬 메시, 세르히오 아구에로, 폴 포그바, 티에리 앙리, 루이스 피구 등 정상에서 축구계를 호령한 선수들이 이 대회를 거쳐 국제 무대에 선을 보인 바 있다. 이 때문에 20세 이하 월드컵은 미래의 스타 플레이어들을 미리 만나볼 수 있고, 다음 성인 월드컵을 예측해 볼 수 있는 무대로 불린다.

대한민국 20세 이하 대표팀에도 '다음 세대 슈퍼스타'의 향기를 풍기는 선수는 있다. 현재 가장 주목 받고 있는 선수는 한국 축구의 미래로 불리는 이승우(19), 그리고 백승호(20) 선수다. 명실상부 최고의 명문 구단으로 불리는 스페인의 FC바르셀로나에 입단한 두 선수는 19세 이하 팀인 후베닐A, 2군 격인 바르셀로나B 팀에서 나란히 뛰고 있다. 특히 이승우는 16세 이하 월드컵에 출전해 득점왕과 MVP까지 휩쓸고 '리틀 메시', '코리안 메시'라는 애칭까지 얻은 축구 신동이다.

두 사람은 20세 이하 월드컵을 준비하기 위해 치러진 20세 이하 4개국 초청 국제대회에 출전해 나란히 2골, 1도움씩을 기록하며 한국팀의 우승을 이끌었다. 20세 이하 월드컵의 희망을 보여준 대목이다. 신태용 감독이 발표한 대표팀 소집 명단을 보면 이승우와 백승호 외에도 조영욱, 한찬희, 송범근 등의 주축 선수들이 포함돼 있다.

U-20 WORLD CUP
KOREA REP. 2017

대표팀 예비소집 명단

GK	송범근(고려대), 이준(연세대), 안준수(세레소 오사카)
DF	신찬우(연세대), 우찬양(포항), 김민호(연세대), 정태욱(아주대), 이상민(숭실대), 이정문(연세대), 김승우(연세대), 윤종규(서울), 이유현(전남)
MF	한찬희(전남), 이승모(포항), 김정민(금호고), 이상헌(울산), 임민혁(서울), 김진야(인천), 강지훈(용인대), 김정환(서울), 이진현(성균관대), 백승호(바르셀로나), 이승우(바르셀로나)
FW	하승운(연세대), 조영욱(고려대)

한국 대표팀, 아르헨티나-잉글랜드와 한 조

하지만 대한민국 대표팀의 앞길은 순탄하지만은 않다. 한국은 수원에서 열린 조추첨에서 '축구종가' 잉글랜드, '남미강호' 아르헨티나와 함께 A그룹에 편성 됐다. 아르헨티나는 이 대회에서 6번이나 우승을 차지한 최다 우승국이다. 행사에 참석한 대표팀 관계자들은 하나씩 경쟁 국가가 밝혀질 때 마다 확실해지는 '죽음의 조'에 술렁이기도 했다. 조 추첨을 위해 한국까지 방문한 마라도나, 아이마르가 남기고 간 슬픈 선물이었다.

한국은 기니와 개막전을 치르고, 3일 뒤 아르헨티나와 2차전을 치른다. 잉글랜드와 3차전까지 진행된 후 조 2위안에 들면 16강 진출이 확정된다. 기니와 맞붙는 1차전이 매우 중요한 것으로 볼 수 있다.

그러나 아르헨티나와 잉글랜드가 이기지 못할 상대는 아니다. 청소년팀 상대 전적만 따지면 우리나라는 아르헨티나와 7번 만나 3번 승리하고 3번 무승부를 기록했고 단 1번 밖에 패하지 않았다. 잉글랜드와는 3번 만나 2승 1무로 압도했다.

그룹 A	그룹 B	그룹 C
대한민국	베네수엘라	잠비아
기니	독일	포르투갈
아르헨티나	바누아투	이란
잉글랜드	멕시코	코스타리카
그룹 D	**그룹 E**	**그룹 F**
남아프리카	프랑스	에콰도르
일본	네덜란드	미국
이탈리아	베트남	사우디아라비아
우루과이	뉴질랜드	세네갈

스타, 성적보다 중요한 것, 한국 축구의 경쟁력 확보

대한민국 대표팀은 4강 진출이라는 목표를 세웠지만, 이번 대회는 그보다 더 특별한 목표가 있다. 성공적인 개최를 통한 한국 축구의 자신감 회복이다. 한국은 2013년 이번 20세 이하 월드컵의 개최국으로 확정된 이후, '열정을 깨워라(Trigger the fever)'라는 캐치프레이즈 아래 6개 도시(수원, 전주, 인천, 대전, 천안, 제주)에서 경기를 준비해 왔다. 이번 대회를 마치고 나면 한국은 일본, 멕시코에 이어 FIFA가 주관하는 남자 메이저 대회(월드컵, 컨페더레이션스컵, U-20 월드컵, U-17 월드컵)를 모두 개최한 세 번째 국가가 된다. 스포츠 이벤트의 효율적인 개최, 성공적인 마무리를 통해 한국 축구를 전세계에 알릴 절호의 기회다.

한국 스포츠는 굵직한 이벤트를 개최할 때 마다 한 걸음씩 성장해 왔다. 이번 대회 역시 한국 축구를 한걸음 더 나아가게 할 계기가 될 것이다. '열정을 깨워라'라는 캐치프레이즈처럼, 아시아 맹주의 열정을 깨워 다시 한번 세계를 호령할 때다.

정윤기, 손담비, 장도연, 성종(인피니트), 도윤범

MC군단으로 다시 돌아온 신개념 패션 뷰티 프로그램 SBS플러스 <스타그램> 시즌2

글 **최해린**(SBS 플러스 콘텐츠 프로모션팀)

스타그램 시즌2

일정	2017년 4월 ~ 7월 예정
회수	12부작 예정
채널	SBSPlus, SBSMTV, SBSfunE
출연	정윤기, 손담비, 장도연 도윤범, 성종(인피니트)

정윤기, 손담비, 장도연, 도윤범 그리고 성종(인피니트) 까지 합류한 신개념 패션 뷰티 프로그램 SBS 플러스 <스타그램> 시즌2가 4월에 다시 돌아온다. 내로라 하는 스타들이 패션 뷰티팁 등을 공유하고 신개념 메이크업 대결 및 정윤기가 소개하는 최신 트렌드 제안을 발 빠르게 만나볼 수 있다. 이번 시즌2 역시도 차별화된 포인트로 시청자들을 사로잡을 예정이다.

연예계 패션 뷰티 아이콘으로 알려진 손담비와 대한민국 톱 셀럽들의 스타일을 책임지는 '스타일 마스터' 정윤기, 모델 뺨치는 개그우먼 장도연과 입담꾼 뷰티컨설턴트 도윤범이 또 뭉쳤다! 지난 시즌에서 엄청난 케미를 선사하며 자칫 정보전달에 그칠 수 있는 프로그램에 재미까지 더하는 활기를 불어넣었다. 이번에 새롭게 합류한 성종(인피니트)도 어떤 활약을 펼칠지 기대를 모은다.

〉〉 그냥 정보 no~no~ 영양가 있는 정보!

스타그램의 또 다른 주역이 있다. 바로 패션 뷰티 파워블로거로 활약 중인 '그래머' 이다. 이들은 이미 스타그램에 출연하기 전부터 몇 천명의 팬들을 보유하고 있는 뷰티패션계의 파워인이다. 이 분야에 관해서는 누구보다 바삭한 이들이 스타그램에 나오는 제품들을 직접 평가하고 토크하며 제품에 대한 정확한 정보를 보다 신랄하게 전달한다. 프로그램 코너 안에서도 이들이 직접 출연하여 시청자와 소통하며 다양한 역할을 수행할 예정이다.

셀럽의 화장품이 궁금해~

이번 시즌 역시 엄청난 화제몰이를 했던 〈스타 파우치〉 코너가 다시 찾아온다.
지난 시즌에서 하지원, 김정은, 고준희 등이 선보였던 셀럽들의 뷰티 아이템처럼 이번 시즌 역시도 신선한 아이템들이 시청자들의 마음을 사로잡을 예정이다. 하지원의 뷰티밤과 텀블러는 방송과 동시에 완판을 이뤄내며 스타들의 아이템이 2030여성들의 관심사로 떠올랐다. 과연 이번 시즌의 이슈몰이 아이템은 무엇이 될지, 어떤 신기한 뷰티 아이템들이 소개될지 궁금증을 자아낸다.

방탈출을 모른다고? 스타그램에서 체험해봐!

시즌 2에선 새롭게 만들어진 회심의 코너 〈뷰티 방탈출〉 이 기다리고 있다. 방 안에서 퀴즈 및 추리를 풀어내야 방을 탈출할 수 있는 카페로 유행을 타고 있는 방탈출 카페. 요즘 대학가와 젊은 남녀 사이에서는 다 안다는 핫한 방탈출을 '뷰티'와 접목했다.
'뷰티상식퀴즈' 대결을 통하여 아이템을 획득하고 그것으로 메이크업 대결을 펼치는 신개념 메이크업 대결 코너이다.

'안목'있는 트렌드 접하면서 눈 높이자!

자타공인 대한민국 최고의 스타일리스트 YK 정윤기 가 소개하는 최신 트렌드가 다 모인 〈YK 어워즈〉. 방송에서 보기 힘든 해외 명품 브랜드를 소개하고, 그의 안목으로 살펴본 최신 글로벌 트렌드를 분석한다. 또한, 시의성 있는 주제로 슈퍼모델과 함께 하는 트렌드 런웨이가 펼쳐진다.

구매까지 쉽게! 버티컬형 프로그램

스타그램은 시청자들이 프로그램에 나오는 아이템들을 쉽게 구매할 수 있는 '버티컬형 패션 뷰티 프로그램'인 만큼 구매까지 쉽게 연결되는 앞선 루트를 개척할 예정이다. 시즌 2에서는 휴대폰에서 방송을 시청하다가 사용자가 선택하는 영상 구간에서 구매 페이지로 바로 연결되는 서비스도 구축 중이다. 뷰티프로그램의 범람 속 진정 패션 뷰티 프로그램에서 필요로 하는 것이 무엇인지 찾아 개척하는 노력을 계속 이루어내고 있다.

스타그램만의 스타일을 창조하며 매 시즌 새로운 모습으로 변화하며 파일럿부터 시즌2까지 이어져왔으며 트렌드를 발빠르게 쫓는 것이 중요한 만큼, 시즌을 거듭할수록 새로운 모습을 추가하며 신선함으로 시청자들을 자극하고 있다. 비교를 거부하는 '토탈 스타일 버라이어티' SBS플러스 '스타그램 시즌2'는 SBS 플러스 채널을 통해 4월부터 만나볼 수 있다.

2017 05

PROGRAM GUIDE

프로그램 가이드

2017.05

—

DRAMA LINE UP

SBS-TV, 5월의 이슈

SBS 프로그램 소개

cream

SBS Mediacreate **Monthly Magazine**

Drama Line up

SBS	3월	4월	5월	6월	7월	8월
월화 드라마 월 · 화 22시	**귓속말**(17부작) 3.27~5.23 **극본/연출** 박경수/이명우 이보영, 이상윤, 권율, 박세영 김창완, 김해숙, 김갑수, 이경진			**엽기적인 그녀**(16부작) 5.29~7.18 **극본/연출** 윤호제/오진석 주원, 오연서, 이정신, 김윤혜 정웅인, 이시언, 심형탁		**조작**(16부작) 7.24~9.12 **극본/연출** 김현정/이정흠
드라마 스페셜 수 · 목 22시	**사임당, 빛의 일기**(30부작) 1.26~5.4 **극본/연출** 박은령/윤상호 이영애, 송승헌 오윤아, 김해숙, 박혜수 윤석화, 윤다훈, 최철호			**수상한 파트너**(20부작) 5.10~7.13 **극본/연출** 권기영/박선호 지창욱, 남지현, 최태준, 나라		**가제**(20부작) 7.19~9.21 **극본/연출** 이희명/백수찬

MBC	4월	5월
월화 드라마	**역적 : 백성을 훔친 도적**(30부작) 1.30~5.9	**파수꾼**(16부작) 5.15~7.4
수목 드라마	**자체발광 오피스**(16부작) 3.15~5.4	**군주 - 가면의 주인** (20부작) 5.10~7.13
특별기획	**아버님 제가 모실께요**(50부작) 2016.11.12~5.7	**도둑놈, 도둑님** (50부작) 5.13~10.29

KBS2	4월	5월
월화 드라마	**완벽한 아내**(20부작) 2.27~5.2	**쌈 마이웨이**(16부작) 5.8~6.27
수목 드라마	**추리의 여왕**(16부작) 4.5~5.25	

SBS	3월	4월	5월	6월	7월	8월
특별기획 토 20시 45분	**우리 갑순이**(61부작) 2016.8.27~4.8 **극본/연출** 문영남/부성철	**언니는 살아있다**(50부작) 4.15~10.1 **극본/연출** 김순옥/최영훈 김주현, 이지훈, 김다솜(씨스타), 장서희, 안내상 손창민, 송종호, 오윤아, 김수미, 변정수				
아침 드라마 주중 8시 30분	**아임쏘리 강남구**(120부작) 2016.12.19~6.2 **극본/연출** 안홍란/김효언 김민서, 박선호, 김주리, 이인, 차화연, 이창훈			**달콤한 원수**(120부작) 6.5~11.24 **극본/연출** 백영숙/이현직 박은혜		

MBC	4월	5월
주말 드라마	**당신은 너무합니다.**(50부작) 3.4~8.20	
일일 저녁 드라마	**행복을 주는 사람**(120부작) 2016.11.21~5.12	**단지 널 사랑해** (120부작) 5.15~10.27
아침 드라마	**언제나 봄날** (120부작) 2016.10.31~4.14	**훈장 오순남**(120부작) 4.17~9.29

KBS2	4월	5월
주말 드라마	**아버지가 이상해**(50부작) 3.4~8.20	
일일 저녁 드라마	**다시 첫사랑** (100부작) 2016.11.28~4.14	**이름 없는 여자**(가제, 120부작) 4.17~9.29
아침 드라마	**그 여자의 바다**(120부작) 2.27~8.11	

〈불타는 청춘〉 100회…

청춘은 바로 지금

인터뷰 이사람

2015년 설 특집 파일럿으로 시작해 정규 편성된 〈불타는 청춘〉이 3월 28일(화) 100회를 맞았다. 〈불타는 청춘〉은 아직도 마음만은 청춘인 중년의 싱글들이 여행을 통해 외로움을 덜고 우정을 쌓아가는 프로그램이다. 첫 방송부터 지금까지 〈불청〉과 함께하며 화요일 밤 11시대 시청률 1위를 지키고 있는 이승훈 PD를 만나봤다.

+ 100회를 맞은 소감은?

중년들이 주인공인 프로그램이 이렇게까지 사랑받으리라곤 예상치 못했다. 하지만 이분들은 누구보다 순수하고 열정적이다. 장작을 패며 은근 힘겨루기를 하고, "무궁화 꽃이 피었습니다"에 웃음꽃이 핀다. 그 순수함이 시청자들에게 고스란히 전달됐다고 생각한다. '대한민국의 레전드급 스타들'과 함께한 2년간의 여행은 그야말로 영광이었다.

+ 구본승, 양익준 등 출연자 연령이 많이 낮아졌다.

일부러 연령대를 낮췄다기보다 시청자들이 궁금해하는 분들을 모시다 보니 자연스레 연령의 폭이 넓어졌다. 덕분에 2049 시청률도 많이 오르는 등 시청자도 젊어졌고, 광고판매율도 높아졌다. 참고로 〈불청〉 역대 출연자 중 최고령은 57년생 박찬환 씨, 최연소는 76년생 권민중 씨다.

+ 설정이 있나?

어떻게 친구가 되어 가는지 그 과정에 포커스를 맞출 뿐 그 어떤 설정도 없다. 우리는 그들이 친해질 수 있을 만한 장소를 제공할 뿐이다. 프로그램 특성상 설정이 들어가는 순간 모든 것이 어색해진다. 우리 출연자들도 각본대로 움직일 분들이 아니다.

+ 〈불청〉을 계기로 제2의 전성기를 맞은 스타들이 많다.

프로그램 팬 카페도 있지만 치와와 커플, 김일우 씨, 이연수 씨 등 개별 출연자에 대한 팬 카페가 많이 생겼다. 특히 이연수 씨는 〈불청〉 출연 이후 동안 외모와 순수한 매력이 크게 주목받으며 〈2016 SAF 연예대상〉에서 여자 신인상을 받았다. 울먹이며 "〈불타는 청춘〉으로 인생을 다시 불태운 거 같다"는 수상 소감을 말할 땐 제작진도 울컥했다. X세대의 아이콘 구본승 씨도 오랜만의 출연으로 화제가 됐는데, 최근 MBC 일일드라마에 캐스팅됐다. 〈불청〉팀이 촬영장에 커피차를 선물했다고 한다.

무엇보다 기쁜 것은 〈불청〉 출연 전에는 집에서 혼자 시간을 보내던 출연자들이 이제는 서로 연락도 주고받고, 따로 만나기도 하면서 외로움을 던다는 것이다. 친구를 만들어드린 것 같아 뿌듯하다. 사실 김국진 씨는 회식에 참석하지 않기로 유명한데, 어느 순간부터 회식 때 가장 늦게까지 자리를 지킨다.

+ 특별히 신경 쓰는 출연자가 있나?

출연자 모두에게 똑같이 애정이 간다. 다만, 김도균 씨는 평소 편의점 도시락으로 끼니를 때울 때가 많아 여행할 때만이라도 집 밥을 많이 드셨으면 한다. 권선국 씨 같은 경우엔 제작진보다 더 많이 프로그램을 모니터링한 〈불청〉 '덕후'라서 제작진이 힘을 얻을 정도다.

+ 〈불청〉을 통해 다시 보고 싶은 스타들이 많다.

시청자들이 보고 싶어 하는 분들을 많이 모시려고 하는데 방송을 떠난 분들이 많아서 설득하는 데 시간이 오래 걸린다. 하지만 막상 한번 나오면 모두 〈불청〉의 매력에 푹 빠진다. 시청자 게시판을 통해 '새 친구 제보'를 받고 있는데 김찬우, 이상은, 하수빈, 김혜림 씨 등 아직도 보고 싶어 하는 스타들이 많더라. 물론 활동을 쉬는 분들뿐만 아니라 양익준 감독이나 황영희 씨처럼 요즘 활발하게 활동하시는 분들도 함께 모실 예정이다.

+ 끝으로 한마디.

우리 '최고의' 스태프들에게 감사의 말씀을 전한다. 오래 함께해 온 스태프들이라 말하지 않아도 알아서 척척 자기 몫을 해내고 있다. 또 제작진과 출연자 사이가 정말 끈끈하고 좋아서 무엇이든 해낼 수 있다는 생각이 든다. 언젠가 출연자들이 프로그램 훈(訓)을 정하자고 회의를 했던 적이 있다. "기가 막히는 일이 일어날 거야!" 아직도 기막히게 멋진 일들이 일어나길 바라는 이분들의 청춘은 바로 '지금'이다. 그들이 정한 〈불타는 청춘〉 프훈처럼 '기가 막히는 일이 일어나길' 기대해 달라.

SBS 프로그램 소개

SBS Plus SBS funE

법보다 화해

출연 김영혜 판사, 이승태 변호사, 임선영 변호사
편성 SBS Plus 매주 목요일 밤 11시

참고 살자니 분통터지고 억울하지만, 소송을 하자니 비용과 시간이 아까운 주변과의 갈등을 속 시원히 해결하기 위해 마련된 법정 프로젝트

수상한 파트너

출연 지창욱, 남지현, 최태준 등
편성 SBS Plus 토요일 오후 3시 30분 2회 연속
SBS-TV 수~목요일 밤 10시

기억상실로 결정적인 순간을 무한 반복하는 살인자와의 쫓고 쫓기는 스릴러이자 남녀주인공의 아주 웃기는 로맨틱 코미디

스타그램 시즌2

출연 정윤기, 손담비, 장도연, 도윤범, 성종
편성 SBS funE 목요일 저녁 8시 20분

정윤기, 손담비, 장도연, 도윤범 그리고 성종(인피니트)까지 합류한 신개념 패션 뷰티 프로그램 SBS플러스 〈스타그램〉 시즌2가 돌아왔다!
대한민국 톱 셀럽들의 스타일은 물론, 내로라 하는 스타들이 패션 뷰티팁과 정윤기가 소개하는 최신 트렌드 제안을 발빠르게 만나볼 수 있다.

캐리돌뉴스

편성 SBS funE 수요일 밤 11시

어지러운 세상, 답답한 국민들의 속을 해학과 풍자로 상쾌하게 뚫어 줄 캐리돌 군단이 떴다!
배칠수, 전영미 등 목소리 연기자의 리얼 성대모사로 사실감을 극대화한 패러디!
정치, 사회, 문화계 연일 쏟아지는 수많은 이슈 비틀어 통쾌함 선사! 뒤집고 꺾고 비트는 왁자지껄 '활명수' 풍자뉴스쇼.

더쇼 팬PD

출연 MC 슬리피, 김남주(에이핑크)
편성 SBS MTV 수요일 저녁 6시

팬들이 직접 PD가 되어 맞춤형 팬미팅을 기획하고 만드는 국내 최초 DIY 팬미팅 프로그램. PD가 된 아이돌 덕후팬들의 좌충우돌 팬미팅 제작 과정을 생생하고 리얼하게 담는다

판타스틱 듀오2

출연 MC 전현무
편성 SBS MTV 일요일 오후 3시
SBS-TV 일요일 오후 6시 20분

"나와 함께 노래할래요?" 대한민국 최고의 가수들이 당신에게 러브콜을 보낸다면? 평범한 사람들의 비범한 도전! 누구나 참여할 수 있는 대국민 참여 음악 쇼! 누구나 한 곡쯤 품고 있는 나의 노래! 나의 가수! 가수와 팬이 함께 부르는 환상의 콜라보레이션!

<별난 가족>특집 편성

편성 nickelodeon 5월 주말 낮 12시

세상에서 가장 사랑하지만, 때때로 세상에서 가장 미운 존재들! 바로 소중한 나의 가족!! 가정의 달을 맞이하여 가족의 소중함을 되새겨보고자 준비한 특집 편성 입니다. <안녕 자두야>, <링컨의 집에서 살아남기>등 가족과 관련된 코믹, 감동 에피소드들이 시청자들의 5월을 더욱 풍요롭게 채울 예정 입니다.

<Toon Marty>신규런칭

편성 nickelodeon 5/5(금) 오후 4시 첫방송/매주 화요일 오후 7시 30분

하루도 조용할 날 없는 마을 '툰빌'은 만화의 주인공들이 살아가는 특별한 마을이다. '툰빌'의 '툰마트'에서 일하는 '마티'는 '툰마트'의 점원이기도 하지만 마을의 모든 사건사고를 몰고다니는 사고뭉치 참견대장이다. 그 무엇을 상상하더라도 그 이상의 엉망진창(?)을 보여주는 '마티'의 하루! 남녀노소 모두가 웃을 수 있는 유쾌한 에피소드들이 펼쳐집니다.

2017 KBO리그

편성 SBS Sports LIVE 화~금 18시 30분, 토요일 17시, 일요일 14시

KBO 최고 빅매치, 5월 SBS스포츠에서

올 시즌 가장 '핫'한 두 팀은 누가 뭐래도 FA 최대어 최형우를 영입한 KIA, 그리고 김성근의 한화다. 이 두 팀이 5월 말 맞붙는다. 또한 최고 거포 최형우와 이대호의 맞대결이 될 롯데와 KIA의 경기 역시 5월 기다리고 있다. 두 번의 경기 모두 SBS스포츠에서 생중계가 예정돼 있다. 두 명의 타격왕이 벌이는 난타전은 팬들에게 화끈한 승부를 선사할 것으로 기대된다.

2016-2017 EPL

편성 SBS Sports LIVE 매주 주말 밤 11시~

손흥민, 아시아 최다골의 사나이

손흥민은 번리와의 원정 경기에서 리그 8호 골을 성공시키며 아시아 선수 리그 최다골 기록에 나란히 올랐다. 토트넘의 주축 스트라이커 해리케인의 부상으로 선발 출전 기회를 잡은 손흥민은 자신에게 기회가 올 때 마다 공격포인트를 기록하고 있다. EPL은 5월 마지막 라운드로 시즌을 마무리 할 예정이어서, 손흥민 소속팀 토트넘의 최종 성적 또한 주목된다.

2016-2017 FA컵 결승

편성 SBS Sports LIVE 5월 27일(토)

손흥민, FA컵 우승컵 도전

5월, 손흥민의 소속팀 토트넘은 FA컵 정상을 노린다. 현재까지 토트넘을 비롯해 첼시, 아스날, 맨시티 네 팀이 4강에서 결승 진출을 다투고 있다. 토트넘이 우승컵을 들어올린다면 손흥민은 FA컵 우승을 경험한 첫 한국인이 된다. 리그컵, 챔피언스리그, 리그, 클럽월드컵, 커뮤니티실드 등에서 우승을 경험한 박지성도 해내지 못한 꿈이다.

양궁월드컵

편성 SBS Sports LIVE 5월 20(토), 21일(일)

한국 최고가 곧 세계 최고

한국 양궁 대표팀은 리우올림픽에서 전 종목 석권이라는 쾌거를 이뤘다. 한국 최고가 곧 세계 최고임을 다시 한번 입증한 것이다. 양궁협회는 이틀간 열리는 양궁월드컵을 통해 한국을 대표할 국가대표 선수들을 선발한다. 금메달리스트 김우진, 이승윤, 기보배 등의 명중을 다시 한번 볼 수 있다.

KLPGA 투어

세부사항
- 제4회 교촌 허니 레이디스 오픈 : 5/5(금)~5/7(일)
- 2017 NH투자증권 레이디스 챔피언십 : 5/12(금)~5/14(일)
- 2017 두산 매치플레이 챔피언십 : 5/17(수)~5/21(일)
- E1채리티 오픈 : 5/26(금)~5/28(일)

여왕들의 화끈한 매치플레이를 주목하라!

5월에는 국내 여자프로골프 유일의 매치플레이를 포함해 4주 연속 쉴틈 없는 혈전이 펼쳐진다. 특히 17일(수)에 개막하는 '2017 두산 매치플레이 챔피언십'은 올 시즌부터 예선전을 포함해 총 5일 동안 펼쳐져 수요일부터 생중계를 시작한다. 지난해 이 대회에서 박성현이 연장접전 끝에 우승컵을 가져가며 최단기간 시즌 상금 5억원을 돌파하는 신기록을 세우며 흥행을 이끈바 있다. 2017시즌 새로운 여왕의 탄생에 골프팬들의 이목이 집중되고 있다.

PGA 투어

세부사항
- 웰스파고 챔피언십 : 5/5(금)~5/8(월)
- 플레이어스 챔피언십 : 5/12(금)~5/15(월)
- AT&T 바이런넬슨 : 5/19(금)~22(월)
- 딘&델루카 인비테이셔널 : 5/26(금)~29(월)

'제5의 메이저' 플레이어스 챔피언십 개막!

총상금 1,050만달러(한화 약 122억원)로 메이저 대회와 맞먹는 특급 대회 '플레이어스 챔피언십'이 개막한다. 지난해 와이어 투 와이어로 우승컵을 들어올린 제이슨 데이(호주)를 비롯해 올해 세계랭킹1위로 우뚝 선 더스틴 존슨(미국)과 조던스피스(미국) 로리 매킬로이(북아일랜드) 등 세계 톱랭커들이 마스터스에 이어 다시 한번 자웅을 가린다. 또한, 코리안 영건 김시우(22.CJ)도 이 대회에 첫 출전하며 치열한 샷 대결을 펼친다.

KPGA 투어

세부사항
- 제36회 GS칼텍스 매경오픈 : 5/4(목)~5/7(일)

한국의 마스터스! 매경오픈 개막

구름갤러리로 유명한 '한국의 마스터스' GS칼텍스 매경오픈이 오는 4일 개막한다. 국내 남자골프의 시즌 첫 메이저 대회인 매경오픈은 총상금 1억원 규모로 남서울C.C에서 열린다. 디펜딩 챔피언 박상현(34.동아제약) 이 타이틀 방어에 도전하며, 김경태, 최진호, 송영한 등 국내 정상급 선수들이 총출전한다.

골프투데이

세부사항
- 진행 : 김영성, 김세희 아나운서
- 매주 토, 일요일 밤 10시

쉽고 재미있는 골프뉴스! 한주간 골프의 모든 소식을 전해드려요

국내 대표 골프정보 프로그램! 골프투데이가 2017년 김세희 아나운서의 합류로 새 단장을 한다. 기존 김영성 기자와 호흡을 맞춰 한 주간의 골프뉴스를 발 빠르게 전한다. 국내를 넘어, 미국,일본 등 전 세계투어의 대회소식과 한국 선수의 활약상을 생생히 전하며, KLPGA투어의 대회 비하인드 스토리 및 우승자 인터뷰 등 대회현장의 이야기를 취재한다. 또한, 골프계 전반의 다양한 소식을 쉽고 재미있게 전한다.

용감한 토크쇼 김민전의 직설

진행 MC 김민전
편성 SBSCNBC 평일 오전 10시

'김민전' 경희대 후마니타스 칼리지 교수가 진행자로 나서 새로운 모습으로 시청자들을 찾아왔다.. 기존의 기자 진행자들을 너머, 정치학자가 새롭게 MC를 맡은 〈직설〉은 격동의 2016년 지나 정치적 불확실성이 클 것으로 예상되는 2017년, 대한민국의 상황을 바르게 이해할 수 있는 차별화된 질문들과 함께 각 사안에 대한 다양한 입장들을 들어볼 수 있는 깊이와 재미를 더한 토론의 장을 마련한다.
대한민국 헌정사에 유례없는 변혁기를 맞아, 정치를 꿰뚫어 볼 줄 아는 학자의 내공으로 던지는 날 선 질문들로 대한민국을 속속들이 들여다 볼 뿐만 아니라, 어떤 관점과 시선으로 바라봐야 하는지에 대해 길잡이 할 예정. 한국의 대표 논객들과 함께 심층적이고 다면적인 토론이 70분에 걸쳐 펼쳐진다.

비즈투데이

진행 MC 윤선영
편성 SBSCNBC 평일 오후 5시

2017년 봄 개편 이후 더 새로운 모습으로 찾아 온 미리 보는 뉴스 다이제스트. 하루 동안 있었던 일들 중 오늘의 핵심 뉴스를 선택하여 집중 분석한다. 뉴스프리즘과는 차별화 된 뉴스 프로그램으로, 이 '비즈투데이'를 보는 것만으로도 오늘의 가장 주요한 경제 이슈를 한눈에 확인할 수 있다.

성공의 정석 꾼

진행 MC 안혜경
편성 SBSCNBC 토요일 오후 2시

자기 분야에서 남다른 노하우와 긍정적 마인드, 불굴의 의지로 성공적인 삶을 살고 있는 대한민국 각계의 숨은 꾼을 찾아 그들의 독특한 노하우를 들어보는 취재형식의 리얼리티 프로그램으로, 대한민국 경제인들의 현장 스토리를 담고 있다. 제작진은 "열정과 패기, 진솔한 노력으로 거침없는 삶을 살고 있는 이 시대 '꾼'들의 이야기를 통해 일자리를 고민하는 청년들에게 혁신의 마인드를, 직업전선에 있는 중장년 층에게는 자기 업무에 대한 강한 동기의식을 부여했으면 한다"고 프로그램 제작 배경을 소개했다.

본격연예 한밤

진행 김구라, 박선영
편성 SBS-TV 매주 화요일 오후 8시 55분

뭣이 중헌지 모르고~ 기사 전달에만 급급한 연예뉴스에서 탈피! 리포터들이 연예계 사건·사고를 '전달'하는 방식이 주류를 이루었던 기존의 연예정보 프로그램과는 '격'이 다르다!
패널 각자의 직관과 해석을 바탕으로, 과잉된 연예정보를 덜어내고 가치 있는 정보를 선별하여 보여주는 본격 큐레이팅 연예뉴스!

TV 동물농장

진행 신동엽, 정선희, 김생민, 장예원
편성 SBS-TV 매주 일요일 오전 9시 30분

인간 중심의 사회에서 벗어나, 그들만의 세계를 새롭게 이해하고, 인간과 동물의 끈끈한 감정 교류를 기본으로 하는 가치있는 〈특명〉을 부여하여, 함께 도전하고, 성취해 나가는 그들의 모습에서 인간과 동물의 순수한 사랑과 감동의 스토리를 시청자들이 함께 공감할 수 있도록 하고자 한다.

미운 우리 새끼

진행 신동엽, 서장훈
편성 SBS-TV 매주 일요일 오후 9시 15분

다시 쓰는 육아일기! 〈미운 우리 새끼〉는 엄마가 화자가 되어 아들의 일상을 관찰하고, 육아일기라는 장치를 통해 순간을 기록하는 프로그램입니다. 아직도 철부지 같은 자식과, 늘 자식 걱정인 엄마의 이야기를 통해 유쾌하고 따뜻한 웃음, 뭉클한 감동을 전달하려 합니다.

궁금한 이야기 Y

진행 김석훈, 박선영
편성 SBS-TV 매주 금요일 오후 8시 55분

시청자들이 가장 궁금해 하는 뉴스속의 화제, 인물을 카메라에 담아 이야기의 이면에 숨어있는 'WHY'를 흥미진진하게 풀어주는 'Y', 〈궁금한 이야기 Y〉에서 만나보세요.

런닝맨

출연 유재석, 지석진, 김종국
하하, 송지효, 이광수
편성 SBS-TV 매주 일요일 오후 4시 50분

대한민국 최고의 연예인들이 그 곳에 모였다! 끊임없는 질주와 긴박감 넘치는 대결을 통해 누구도 상상하지 못했던 예측불허 빅웃음을 보여준다.

판타스틱 듀오 2

편성 SBS-TV 매주 일요일 오후 6시 20분

시즌1부터 5까지 많은 사랑을 받았던 K팝스타가 시즌6로 돌아왔다.
'K팝스타 6 더 라스트 찬스'에서는 일반인 참가자뿐만 아니라 소속사 연습생들까지 참여할 수 있어 참가자들의 치열한 경쟁이 예상된다.

게임쇼 유희낙락

진행 배성재, 김희철, 장예원
편성 SBS-TV 매주 금요일 밤 12시 40분

음지에서 양지로! 공부를 방해하는 사회악에서 창의력을 키우는 창조수단으로! 게임의 진정한 의미와 재미를 함께 찾는 프로그램

SBS스페셜

편성 SBS-TV 매주 일요일 밤 11시

새로운 다큐멘터리, 미래가 보이는 다큐멘터리, 이성적 논리와 감성적 표현으로 다가서는 다큐멘터리 SBS 스페셜을 통해 그런 다큐멘터리를 만날 수 있다. 제작자가 세상을 향해 던지는 화두(話頭)가 분명한 다큐.

파워FM ▶
라디오 채널 점유
청취율 1위 채널!

NCT의 NIGHT NIGHT!

편성 매일 오후 11시 **프로듀서** 완두
작가 엠마, 모모

장예원의 오늘같은 밤이 지나고 NCT 재현, 쟈니의 나잇나잇이 찾아왔다. 말하고 싶은데 들어줄 사람이 없을 때 장난 밤, 진담 밤처럼 털어놓을 수 있는 곳, 덕력 만렙의 음악기자와 함께하는 시간까지 매일 밤을 함께해보자.

붐붐파워

편성 매일 오후 4시 **프로듀서** 최다은
작가 전진실, 이하나

러브FM에서 파워넘치게 등장한 붐! 깨알 같은 장기도 살려주는 전국장기자랑, 코인노래방보다 핫한 유선전화 노래방 판타스틱듀오 등 에너지 붐과 함께 지쳐있는 나에게 힘을 주는 시간!

최화정의 파워타임

편성 매일 오후 12시 **프로듀서** 김훈종
작가 유현수, 손은주, 김다연

뭘해도 다 되는, 진정한 대세들의 그 무엇을 해도 좋은, 형식 없고 제한 없는 초대석부터 내 맘대로 조사한 상황에 맞는 7곡 〈내멋대로7〉까지 최화정의 톡톡튀는 목소리와 함께 즐거운 시간을 함께하자.

이국주의 영스트리트

편성 매일 오후 8시 **프로듀서** 류철민
작가 홍은혜, 최은채, 김은비

대세녀 개그우먼 이국주가 퇴근 후 저녁 시간을 접수했다. 그녀 특유의 끼와 재치로 진행하는 국주데이, 검색창에 질문해도 나오지 않는 궁금증을 해결하는 다산 호기심 센터 등 유쾌한 저녁시간을 만들어보자.

러브FM ▶
40, 50대 주부들이
좋아하는 채널!

김흥국, 안선영의 아싸 라디오

편성 매일 오후 2시 5분 **프로듀서** 이재익
작가 백은혜, 김은비, 장주은

봉만대를 보내고 안선영과 돌아온 김흥국! 판타스틱 솔로 코너부터 아싸라 극장, 청취자의 가정 대소사를 함께 축하해주는 행사의 왕 등 국내유일의 본격 트로트 전문 방송 아싸라와 함께하자.

김창렬의 올드스쿨

편성 매일 오후 4시 5분 **프로듀서** 이승훈
작가 김종선, 조미진, 송지원

사랑스럽고, 이해심 많고, 다정한 대답 사이다! 별걸 다~ 얘기하는 별다방 JQ특공대, 흘러간 가요계를 추억하는 시간 DJ벤자민의 음악은 거꾸로 간다 등 라디오속 90년대를 만나는 시간 김창렬의 올드스쿨!

송은이, 김숙의 언니네 라디오

편성 매일 오후 6시 5분 **프로듀서** 김태우
작가 배연아, 김지은, 류재곤

전화, 게스트, 지인 연결, 실시간 투표 등 수단과 방법을 가리지 않고 고민을 해결해주는 언니들의 '비밀보장 S', 전국지인자랑 등 미국에 오프라 윈프리를 뛰어넘을 목동에 은프라 숙프리!

최백호의 낭만시대

편성 매일 오후 10시 5분 **프로듀서** 이정은
작가 원주원, 김예솔

은근하게 다가오는 낭만가객 최백호의 구수한 입담 속으로 청취자들을 초대한다. 일상에서 겪는 사소한 감동 사연, 추억 등 소소한 이야기들이 이 시대에 낭만이 남아 있음을 들려준다.

웅진 북클럽, 교원 스마트 빨간펜, 천재교육 밀크티의 뒤를 잇는

아들과딸 북클럽 신규 런칭과 함께 EBS, KBS, MBC, SBS 등 TV CF 광고 방영

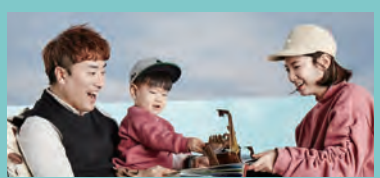

웅진 북클럽, 교원 스마트 빨간펜, 천재교육 밀크티의 뒤를 잇는 ㈜도서출판 아들과딸의 아들과딸 북클럽이 출시와 함께 KBS, MBC, EBS, SBS 등 TV를 통한 브랜드 광고를 진행한다고 밝혔다.

아들과딸 북클럽의 광고는 최대 소비층인 어린 아이들이 나오며 아들과딸 북클럽을 활용하며, 남녀노소 누구나 따라 부르기 쉬운 CM송이 삽입되었다. 파스텔톤의 CF영상이 보는 이도 따뜻하게 만드는 영상미를 이루고 있다.

아들과딸 북클럽탭은 전 38종으로 아들과딸 탭+3D공룡팝업북 + 공룡AR카드 16종 + 공룡 GAME카드 16종 + 무선 키보드 + 가죽 케이스 + 젤리 케이스 + EBS 63,000건의 동영상 무료 쿠폰을 포함한 패키지 상품이다. 아들과딸 북클럽탭만으로 ㈜도서출판 아들과딸의 도서 e-book 콘텐츠를 즐길 수 있었던 유아, 아동뿐만 아니라 초등학생까지 다함께 즐길 수 있게 된 셈이다. 또한 성인이 6개국어의 어학공부를 할 수 있는 콘텐츠도 있어 전 세대가 즐길 수 있다.

아들과딸 북클럽탭과 도서의 종합 패키지를 아들과딸 북클럽이라 한다. 아들과딸 북클럽이 출시와 함께 EBS, KBS, MBC, SBS 방송사의 20여개 프로그램 후속 CF 방영을 확정 지었으며, 현재 방영중이다. 다수의 프로그램이 있지만 대표적으로 SBS 오뉴스, 생방송 투데이, 뉴스브리핑, 생방송 아침이 좋다, 여유만만, 누가누가 잘하나, 황금주머니, 불어라 미풍아, 꼬마버스 타요, 출동 슈퍼윙스, 딩동댕 유치원, 보니하니, 최고의 요리비결 등의 인기 프로그램들이 있어서 더욱 ㈜도서출판 아들과딸의 행보에 주목된다.

한편, ㈜도서출판 아들과딸은 2017년 한국소비자만족지수 1위 유아동 전집 부문에서 1위를 하며 2년 연속 한국소비자만족지수 1위를 하게 되었다.

이번 TV 방송 광고를 진행하면서 ㈜도서출판 아들과딸 조진석 대표이사는 “그 동안 기존회원을 대상으로 마케팅을 진행했다면 이제는 많은 분들께서 저희의 콘텐츠를 보고 즐길 수 있기를 바라며 TV광고 마케팅을 진행하게 되었다. 유아기에 보는 책 따로, 성장하면서 보는 책 따로 이렇게 연령이 나뉘어 책을 여러 번 사야하는 번거로움을 줄이며, 읽을 수 있는 책을 아들과딸 북클럽탭 구입만으로 해결할 수 있기를 바란다.”고 밝혔다.

2017

05

PROGRAM TABLE

프로그램 편성표

2017.05

—

SBS TV&라디오 CM운행/편집 일정표

토막광고 방송사별 요금

SBS-TV 자막광고 조별 요금

매체별 편성표

cream

SBS Mediacreate **Monthly Magazine**

SBS TV&라디오 CM운행/편집 일정표

▶ 편집일 : 방송일 기준 TV 이틀전, 라디오/DMB 전일 오전

	프로그램	방송일
보도 박영래 2113-3213 2113-3238	SBS 오뉴스/모닝와이드 1, 2, 3부 1010 뉴스/SBS 생활경제 12시 뉴스/뉴스브리핑 8 뉴스	월-금
	나이트라인	월-목
	12시 뉴스/8 뉴스	토/일
	토요출발 모닝와이드 1, 2부/뉴스토리/1530뉴스	토
	0600뉴스/1425뉴스	일

	프로그램	방송일
외주/교양 윤길영 2113-3216 2113-3229	좋은아침/생방송투데이	월-금
	SBS 특선 다큐멘터리 순간포착 세상에 이런일이(재)/생활의 달인	월
	순간포착 세상에 이런일이(재)/영재발굴단(재) 본격연예 한밤/세상에서 가장 아름다운 여행 SBS스페셜(재)	화
	영재발굴단(재)/열린 TV 시청자 세상 영재발굴단/SBS 컬처클럽	수
	열린 TV 시청자 세상(재)/본격연예 한밤(재) 순간포착 세상에 이런일이	목
	예술을 만나다/궁금한 이야기 Y	금
	접속! 무비월드/그것이 알고싶다	토
	제정임의 문답쇼 힘/일요특선 다큐멘터리 TV 동물농장/맨 인 블랙박스/SBS스페셜 세상에서 가장 아름다운 여행 스페셜/네트워크 특선	일

채널	담당	방송일
SBS-AM/FM	김혜리, 나인향 2113-3226 / 2113-3223	월-일
SBS-DMB	김성현, 지다훈 2113-3240	월-일

	프로그램	방송일
예능/외화 최윤석 2113-3219 2113-3234	초인가족 2017/초인가족 2017(재)	월
	요리조리 맛있는 수업/꾸러기 탐구생활	월/화
	불타는 청춘/불타는 청춘(재)	화
	웃음을 찾는 사람들/웃음을 찾는 사람들(재)/더 쇼	수
	자기야 백년손님/자기야 백년손님(재) 문화가중계(재)	목
	만화왕국	금-일
	정글의 법칙/백종원의 3대 천왕 - 1, 2부 게임쇼 유희낙락	금
	문화가중계/주먹쥐고 뱃고동 - 1, 2부	토
	예능 재방송	토/일
	SBS 인기가요/런닝맨 - 1, 2부/판타스틱 듀오2 - 1, 2부/미운 우리 새끼 - 1, 2부	일

	프로그램	방송일
드라마/스포츠 최정원 2113-3225 2113-3233	아침연속극/일일 드라마	월-금
	월화 드라마	월/화
	SBS골프/프로야구 중계석	월
	수목 드라마	수/목
	풋볼 매거진 골	목
	스포츠 빅이벤트	금
	주말드라마 1, 2부	토
	드라마 재방	토/일

채널	담당	방송일
토막, 이어서 ID, 시보	김양현 2113-3218/2113-3233	월-일

토막광고 방송사별 요금

TV 토막광고 방송사별 요금

단위 : 원

구별	초수	시급			
		SA	A	B	C
전국	30”	9,817,000	6,448,000	2,350,000	1,074,000
	20”	7,361,000	4,836,000	1,765,000	804,000
	15”	6,136,000	4,031,000	1,469,000	671,000
SBS	30”	3,471,000	2,095,000	599,000	306,000
	20”	2,603,000	1,571,000	449,000	230,000
	15”	2,169,000	1,309,000	374,000	191,000
KNN(부산)	30”	1,312,000	840,000	340,000	163,000
	20”	984,000	630,000	255,000	122,000
	15”	820,000	525,000	213,000	102,000
TBC(대구)	30”	1,104,000	771,000	280,000	119,000
	20”	827,000	578,000	211,000	89,000
	15”	690,000	482,000	175,000	74,000
KBC(광주)	30”	863,000	603,000	249,000	106,000
	20”	647,000	453,000	187,000	79,000
	15”	539,000	377,000	156,000	66,000
TJB(대전)	30”	459,000	322,000	133,000	57,000
	20”	344,000	242,000	100,000	43,000
	15”	287,000	201,000	83,000	36,000
JTV(전주)	30”	471,000	326,000	134,000	58,000
	20”	354,000	244,000	100,000	44,000
	15”	294,000	204,000	84,000	36,000
ubc(울산)	30”	393,000	276,000	114,000	49,000
	20”	295,000	207,000	85,000	36,000
	15”	246,000	173,000	71,000	31,000
CJB(청주)	30”	580,000	404,000	167,000	72,000
	20”	435,000	303,000	126,000	54,000
	15”	363,000	253,000	104,000	45,000
G1(강원)	30”	812,000	565,000	233,000	101,000
	20”	608,000	424,000	176,000	75,000
	15”	508,000	353,000	146,000	63,000
JIBS(제주)	30”	352,000	246,000	101,000	43,000
	20”	264,000	184,000	76,000	32,000
	15”	220,000	154,000	63,000	27,000
OBS(경인)	30”	833,000	503,000	144,000	73,000
	20”	625,000	377,000	108,000	55,000

지역민방 라디오 토막광고 방송사별 요금

2016년 9월 1일 적용
※ 20초 SB 기준/단위 : 원

구별	구분	시급		
		A급	B급	C급
KNN(부산)	AM	48,400	30,100	16,600
	FM	48,700	30,100	16,600
TBC(대구)	FM	38,300	23,600	13,000
KBC(광주)	FM	28,700	17,700	9,700
TJB(대전)	FM	22,800	14,100	7,700
JTV(전주)	FM	17,900	11,300	6,300
ubc(울산)	FM	17,900	11,300	6,300
CJB(청주)	FM	16,800	10,600	5,800
JIBS(제주)	FM	14,900	9,500	5,800
G1(강원)	FM	24,300	15,800	10,100

SBS-TV 자막광고 조별 요금

2017년 4월 14일 개편

구분	월		화		수		목		금		토		일	
조	1조		4조		7조		10조		13조		16조		20조	
오전	0559 C	0624 C	0559 C	0624 C	0559 C	0624 C	0559 C	0624 C	0559 C	0624 C	0559 C	0624C	0609 C	0639 C
	0729 B	0829 A	0729 B	0829 A	0729 B	0829 A	0729 B	0829 A	0729 B	0829 A	0709 B	0739 B	0709 C	0739 B
	0909 A	1024 B	0909 A	1024 B	0909 A	1024 B	0909 A	1024 B	0909 A	1024 B	0829 A		0834 B	0929 A
	1059 B	1129 B	1059 B	1129 B	1059 B	1159 B	1059 B	1129 B	1059 B	1129 B	09시 재방 B		1049 A	
	1159 C	1249 C	1159 C	1249 C	1249 C		1159 C	1249 C	1159 C	1249 C	1054 B			
횟수/단가 (1개월)	50	5860천원	50	5860천원	45	5630천원	40	4688천원	40	4688천원	28	3064천원	28	3784천원
판매구간	ID	이어서	ID	이어서	ID	이어서	ID	이어서	ID	이어서	ID	이어서	ID	이어서

조											17조		21조	
오후											1209 B		1209 A	
											13시 재방 B		1319 A	
											14시 재방 B		1434 A	
횟수/단가 (1개월)											12	1080천원	12	3768천원
판매구간	ID	이어서	ID	이어서	ID	이어서	ID	이어서	ID	이어서	ID	이어서	ID	이어서

조	2조		5조		8조		11조		14조		18조		22조	
오후 및 저녁	1359 C	1559 C	1359 C	1559 C	1359 C	1559 C	1359 C	1559 C	1359 C	1559 C	1539 B		1649 B	
	1659 C	1804 B	1659 C	1804 B	1659 C	1804 B	1659 C	1804 B	1659 C	1804 B	16시 재방 B		1959 SA	
	1919 A	1959 SA	1919 A	1959 SA	1919 A	1959 SA	1919 A	1959 SA	1919 A	1959 SA	1819 A	1959 SA	2044 SA	
											2044 SA			
횟수/단가 (1개월)	30	5315천원	30	5315천원	30	5315천원	24	4252천원	24	4252천원	20	6144천원	12	4528천원
판매구간	ID	이어서	ID	이어서	ID	이어서	ID	이어서	ID	이어서	ID	이어서	ID	이어서

조	3조		6조		9조		12조		15조		19조		23조	
심야	2054 SA	2159 SA	2054 SA	2159 SA	2054 SA	2159 SA	2054 SA	2159 SA	2054 SA	2159 SA	2304 SA	2414 B	2114 SA	2259 SA
	2309 SA	2419 B	2309 SA	2429 B	2309 SA	2429 B	2309 SA	2429 B	2319 SA	2439 C	2519 C	26시 재방C	2359 A	2459 C
	2449 C	2549 C	2459 C	2559 C	2459 C	2559 C	2459 C	2559 C	2539 C	2719 C				
횟수/단가 (1개월)	30	8725천원	30	8725천원	30	8725천원	24	6980천원	24	6804천원	16	2812천원	16	5608천원
판매구간	ID	이어서	ID	이어서	ID	이어서	ID	이어서	ID	이어서	ID	이어서	ID	이어서

▶ ID/곧이어 동일 ▶ 방송시간 연장/단축 및 추가 SB 신설 등에 따라 광고 요금이 변동될 수 있음.
▶ 명절, 주요 스포츠 등 일부 특집의 경우 전용 제외될 수 있음.

방송사별 TV 자막광고 단가표

단위 : 원

구별	SA	A	B	C
SBS	521,000	314,000	90,000	46,000
KNN(부산)	197,000	126,000	51,000	24,000
TBC(대구)	166,000	116,000	42,000	18,000
KBC(광주)	129,000	99,000	37,000	16,000
TJB(대전)	69,000	48,000	20,000	9,000
JTV(전주)	71,000	50,000	20,000	9,000
ubc(울산)	59,000	41,000	17,000	7,000
CJB(청주)	87,000	61,000	25,000	11,000
G1(강원)	122,000	85,000	35,000	15,000
JIBS(제주)	53,000	37,000	15,000	6,000
OBS(경인)	125,000	75,000	22,000	11,000

SBS-TV 탄력 요금표(5월)

▶SB구분 : 전국권 ——— 선매 - - - - PCM ═══
▶탄력요금제인 경우, 월 중 프로그램 개편(특집) 시, 요금을 재산정하여 고지

전국요금 15초 기준 (단위 : 천원), 2017년 4월 14일 개편

급	시	분	월	화	수	목	금
C	5	30	SBS 특선 다큐멘터리 885	순간포착 세상에 이런 일이(재) 885	영재발굴단(재) 885	열린 TV 시청자 세상(재) 885	예술을 만나다 885
	6	25	모닝와이드 1부 885				
B	7	30	모닝와이드 2부 1,680				
			모닝와이드 3부 2,370				
A	8	30	아침연속극 5,100				
B	9	10	20 좋은아침 2,280(2,850)				
	10	10	SBS 뉴스(비매)				
		25	SBS 생활경제 1,590				
	11	30	꾸러기 탐구생활 1,590		열린 TV 시청자 세상 1,590	애니갤러리 1,590	만화왕국 1,590
			요리조리 맛있는 수업 1,590			고향이 보인다 1,590	
C	12	50	SBS 12 뉴스 1,350				
	1	25	초인가족 1부(재) 1,320	불타는 청춘(재) 1,320	웃음을 찾는 사람들(재) 1,320	자기야 백년손님(재) 1,320	TV 동물농장(재) 1,320
			초인가족 2부(재) 1,320				
	2	30	뉴스브리핑 1,035				
	3	30					
	4	30	순간포착 세상에 이런 일이(재) 1,035	영재발굴단(재) 1,035	SBS 스페셜(재) 1,035	본격연예 한밤(재) 1,035	궁금한 이야기 Y(재) 1,035
	5	30	SBS 오뉴스 2,925				
B	6	05	20 생방송 투데이 3,555(5,085)				
A	7	20	일일드라마 8,970				
SA	8	55	SBS 8 뉴스 11,100				
	9	30	생활의 달인 12,270	2+1 본격연예 한밤 12,270	2+1 영재 발굴단 12,270	2+1 순간포착 세상에 이런일이 12,270	2+1 궁금한 이야기 Y 12,270
	10	30	월화 드라마 13,200		드라마 스페셜 13,200		10 정글의 법칙 14,850(13,500)
	11	10	초인가족 2017 1부 11,700	2+1 불타는 청춘 11,700	2+1 웃음을 찾는 사람들 11,700	2+1 자기야 백년손님 11,700	20 백종원의 3대 천왕 1부 11,700
		45	초인가족 2017 2부 11,700				백종원의 3대 천왕 2부 11,700
B	12	20	나이트라인 3,525	30 나이트라인 3,525			40 게임쇼 유희낙락 2,895
		50					
C	1	50	SBS골프 1,650	세상에서 가장 아름다운 여행 1,650	스타일 팔로우 1,650	풋볼 매거진 골! 1,650	40 재방송 1,200
	2	50	프로야구 중계석 1,200	SBS 스페셜(재) 1,200	40 SBS 컬처클럽 1,200	문화가중계(재) 1,200	
	3	30					20 스포츠 빅 이벤트 990
	4	30					

급	시	분	토	일	분	시	급
C	5	30	문화가중계 885	제정임의 문답쇼 힘 885	30	5	C
	6	25	모닝와이드 1부 885	SBS뉴스(비매)	10	6	
			모닝와이드2부 1,530	세상에서 가장 아름다운 여행 스페셜 885	40		
B	7	10		물은 생명이다 885	10	7	
		40	만화왕국 1,350		40		B
			SBS 뉴스토리 2,370	일요특선 다큐멘터리 1,530			
A	8	30	재방송 1 4,920	재방송 1 4,920	35	8	
B	9	40		16 TV동물농장 7,574(6,885)	30	9	
	10	55	16 접속! 무비월드 6,187(5,625)		50	10	
	11	30		재방송 2 5,910	30	11	
	12	10	SBS 뉴스(비매)	SBS 뉴스(비매)	10	12	
	1	15	스포츠 중계 및 재방송 5,430	SBS 인기가요 6,600	20	1	A
	2	30		재방송 3 5,790	25	2	
				SBS뉴스(비매)	35		
	3	30	SBS뉴스(비매)	재방송 4 5,790	30	3	
		40			40		
	4	30	재방송 2 6,900		50	4	
A	5	30		런닝맨 1부 12,105	40	5	
	6	10	주먹쥐고 뱃고동 1부 10,950	런닝맨 2부 12,105	20	6	
				판타스틱 듀오2 1부 12,105			
SA	7	30	주먹쥐고 뱃고동 2부 10,950	판타스틱 듀오2 2부 12,105	30	7	
	8	45	SBS 8뉴스 13,005		45	8	SA
	9	55	SBS 특별기획 1 12,450	맨 인 블랙박스 11,100	15	9	
				16 미운우리새끼 1부 14,520(13,200)			
	10	30	SBS 특별기획 2 12,450	16 미운 우리 새끼 2부 14,520(13,200)	30	10	
A	11	05	16 그것이 알고싶다 11,880(10,800)	SBS 스페셜 9,180	30	11	A
B	12	15		재방송 5 4,950	30	12	B
C	1	30		네트워크 특선 1,980	30	1	
	2	30	재방송3 1,980		30	2	C
	3	30			30	3	
	4	30			30	4	

SBS-TV 기본 편성표(5월)

▶SB구분 : 전국권 ——— 선매 - - - - PCM ═══

전국요금 15초 기준 (단위: 천원), 2017년 4월 14일 개편

급	시	분	월	화	수	목	금
C	5	30	SBS 특선 다큐멘터리 885	순간포착 세상에 이런 일이(재) 885	영재발굴단(재) 885	열린 TV 시청자 세상(재) 885	예술을 만나다 885
	6	25	모닝와이드 1부 885				
B	7	30	모닝와이드 2부 1,680				
			모닝와이드 3부 2,370				
A	8	30	아침연속극 5,100				
	9	10	좋은아침 2,850				
B	10	10	SBS 뉴스(비매)				
		25	SBS 생활경제 1.590				
	11	30	꾸러기 탐구생활 1,590		열린 TV 시청자 세상 1,590	애니갤러리 1,590	만화왕국 1,590
			요리조리 맛있는 수업 1.590			고향이 보인다 1.590	
C	12	50	SBS 12 뉴스 1.350				
	1	25	초인가족 1부(재) 1.320	불타는 청춘(재) 1,320	웃음을 찾는 사람들(재) 1,320	자기야 백년손님(재) 1,320	TV 동물농장(재) 1,320
			초인가족 2부(재) 1,320				
	2	30	뉴스브리핑 1,035				
	3	30					
	4	30	순간포착 세상에 이런 일이(재) 1,035	영재발굴단(재) 1,035	SBS 스페셜(재) 1,035	본격연예 한밤(재) 1,035	궁금한 이야기 Y(재) 1,035
	5	30	SBS 오뉴스 2.925				
B	6	05	생방송 투데이 5,085				
A	7	20	일일드라마 8,970				
SA	8	55	SBS 8 뉴스 11,100				
	9	30	생활의 달인 12,270	본격연예 한밤 12,270	영재 발굴단 12,270	순간포착 세상에 이런일이 12,270	궁금한 이야기 Y 12,270
	10	30	월화 드라마 13,200		드라마 스페셜 13,200		정글의 법칙 13,500
	11	10	초인가족 2017 1부 11,700	불타는 청춘 11,700	웃음을 찾는 사람들 11,700	자기야 백년손님 11,700	20 백종원의 3대 천왕 1부 11,700
		45	초인가족 2017 2부 11,700				백종원의 3대 천왕 2부 11,700
B	12	20	나이트라인 3,525	30 나이트라인 3,525			40 게임쇼 유희낙락 2,895
		50					
C	1	50	SBS골프 1,650	세상에서 가장 아름다운 여행 1,650	스타일 팔로우 1,650	풋볼 매거진 골! 1,650	40 재방송 1,200
	2	50	프로야구 중계석 1,200	SBS 스페셜(재) 1,200	40 SBS 컬쳐클럽 1,200	문화가중계(재) 1,200	
	3	30					20 스포츠 빅 이벤트 990
	4	30					

급	시	분	토	일	분	시	급
C	5	30	문화가중계 885	제정임의 문답쇼 힘 885	30	5	C
	6	25	모닝와이드 1부 885	SBS뉴스(비매)	10	6	
				세상에서 가장 아름다운 여행 스페셜 885	40		
			모닝와이드2부 1,530	물은 생명이다 885			
B	7	10	만화왕국 1,350		10	7	
		40	SBS 뉴스토리 2,370	일요특선 다큐멘터리 1,530	40		B
A	8	30	재방송 1 4,920		35	8	
				재방송 1 4,920			
	9	30		TV동물농장 6,885	30	9	
B	10	55			50	10	
	11	30	접속! 무비월드 5,625	재방송 2 5,910	30	11	
	12	10	SBS 뉴스(비매)	SBS 뉴스(비매)	10	12	
			스포츠 중계 및 재방송 5,430	SBS 인기가요 6,600			A
	1	30		재방송 3 5,790	20	1	
	2	30		SBS뉴스(비매)	25 35	2	
	3	30 40	SBS뉴스(비매)	재방송 4 5,790	30 40	3	
	4	30	재방송 2 6,900		50	4	
A	5	30		런닝맨 1부 12,105	40	5	
	6	10		런닝맨 2부 12,105			
			주먹쥐고 뱃고동 1부 10,950	판타스틱 듀오2 1부 12,105	20	6	
SA	7	30	주먹쥐고 뱃고동 2부 10,950	판타스틱 듀오2 2부 12,105	30	7	
	8	45	SBS 8뉴스 13.005		45	8	SA
	9	55	SBS 특별기획 1 12,450	맨 인 블랙박스 11,100	15	9	
				미운 우리 새끼 1부 13,200			
	10	30	SBS 특별기획 2 12,450	미운 우리 새끼 2부 13,200	30	10	
A	11	05	그것이 알고싶다 10,800	SBS 스페셜 9,180	30	11	A
B	12	15		재방송 5 4,950	30	12	B
C	1	30		네트워크 특선 1,980	30	1	
	2	30	재방송3 1,980		30	2	C
	3	30			30	3	
	4	30			30	4	

파워 FM 기본편성표

▶ 107.7Mhz ▶ SB요금 A : 117,100 B : 61,700 C: 28,900 ▶ 시보요금 A : 70,300 B : 37,000 C : 17,300
▶ [KNN]경남, [TBC]대구, [KBC]광주, [TJB]대전, [JTV]전주, [UBC]울산, [CJB]청주, [JIBS]제주, [G1]강원방송 릴레이

*17.03.20 개편

급	시	분	월 - 일		전국요금	실방송요금
C	AM 5	30	조정식의 펀펀투데이 (1부)	[KNN, TBC, JTV, UBC, JIBS, G1]	96,000	78,340
B	6	30	조정식의 펀펀투데이 (2부)	[KNN, TBC, KBC, JTV, UBC, JIBS, G1]	182,000	165,540
			조정식의 펀펀투데이 (3부)	[KNN, TBC, KBC, JTV, UBC, JIBS, G1]	182,000	165,540
A	7	30	김영철의 파워 FM (1부)	[KNN, TBC, KBC, TJB, JTV, UBC, CJB, JIBS, G1]	482,000	482,000
			김영철의 파워 FM (2부)	[KNN, TBC, KBC, TJB, JTV, UBC, CJB, JIBS, G1]	482,000	482,000
	8	30	김영철의 파워 FM (3부)	[KNN, TBC, KBC, TJB, JTV, UBC, CJB, JIBS, G1]	482,000	482,000
			김영철의 파워 FM (4부)	[KNN, TBC, KBC, TJB, JTV, UBC, CJB, JIBS, G1]	482,000	482,000
	9	30	아름다운 이아침 김창완입니다 (1부)	[TBC, KBC, TJB, JTV, CJB, JIBS]	397,000	339,960
			아름다운 이아침 김창완입니다 (2부)	[TBC, KBC, TJB, JTV, CJB, JIBS]	397,000	339,960
	10	30	아름다운 이아침 김창완입니다 (3부)	[TBC, KBC, TJB, JTV, CJB, JIBS]	397,000	339,960
			아름다운 이아침 김창완입니다 (4부)	[TBC, KBC, TJB, JTV, CJB, JIBS]	397,000	339,960
	11	30	박선영의 시네타운 / (일) 시네타운S (1부)	[KNN]	431,000	316,560
			박선영의 시네타운 / (일) 시네타운S (2부)	[KNN]	431,000	316,560
	PM 12	30	최화정의 파워타임 (1부)	[KNN, TBC, KBC, TJB, JTV, UBC, CJB, JIBS, G1]	524,000	524,000
			최화정의 파워타임 (2부)	[KNN, TBC, KBC, TJB, JTV, UBC, CJB, JIBS, G1]	524,000	524,000
	1	30	최화정의 파워타임 (3부)	[KNN, TBC, KBC, TJB, JTV, UBC, CJB, JIBS, G1]	524,000	524,000
			최화정의 파워타임 (4부)	[KNN, TBC, KBC, TJB, JTV, UBC, CJB, JIBS, G1]	524,000	524,000
	2	30	두시탈출 컬투쇼 (1부)	[KNN, TBC, KBC, TJB, JTV, UBC, CJB, JIBS, G1]	851,000	851,000
			두시탈출 컬투쇼 (2부)	[KNN, TBC, KBC, TJB, JTV, UBC, CJB, JIBS, G1]	851,000	851,000
	3	30	두시탈출 컬투쇼 (3부)	[KNN, TBC, KBC, TJB, JTV, UBC, CJB, JIBS, G1]	851,000	851,000
			두시탈출 컬투쇼 (4부)	[KNN, TBC, KBC, TJB, JTV, UBC, CJB, JIBS, G1]	851,000	851,000
	4	30	붐붐파워 (1부)	[JIBS, G1]	479,000	359,000
			붐붐파워 (2부)	[JIBS, G1]	479,000	359,000
	5	30	붐붐파워 (3부)	[JIBS, G1]	479,000	359,000
			붐붐파워 (4부)	[JIBS, G1]	479,000	359,000
	6	30	박소현의 러브게임 (1부)	[UBC, G1]	493,000	375,120
			박소현의 러브게임 (2부)	[UBC, G1]	493,000	375,120
	7	30	박소현의 러브게임 (3부)	[UBC, G1]	493,000	375,120
			박소현의 러브게임 (4부)	[UBC, G1]	493,000	375,120
	8	30	이국주의 영스트리트 (1부)	[KBC, TJB, JTV, UBC, CJB, JIBS, G1]	352,000	298,020
			이국주의 영스트리트 (2부)	[KBC, TJB, JTV, UBC, CJB, JIBS, G1]	352,000	298,020
B	9	30	이국주의 영스트리트 (3부)	[KBC, TJB, JTV, UBC, CJB, JIBS, G1]	213,000	178,560
			이국주의 영스트리트 (4부)	[KBC, TJB, JTV, UBC, CJB, JIBS, G1]	213,000	178,560
	10	30	배성재의 텐 (1부)	[KNN, TBC, KBC, TJB, JTV, UBC, CJB, JIBS, G1]	213,000	213,000
			배성재의 텐 (2부)	[KNN, TBC, KBC, TJB, JTV, UBC, CJB, JIBS, G1]	213,000	213,000
	11	30	NCT의 NIGHT NIGHT! (1부)	[KNN, TBC, KBC, TJB, JTV, UBC, CJB, JIBS, G1]	213,000	213,000
			NCT의 NIGHT NIGHT! (2부)	[KNN, TBC, KBC, TJB, JTV, UBC, CJB, JIBS, G1]	213,000	213,000
C	AM 12	30	존박의 뮤직하이 (1부)	[KNN, TBC, KBC, TJB, JTV, UBC, CJB, JIBS]	96,000	89,780
	1	30	존박의 뮤직하이 (2부)	[KNN, TBC, KBC, TJB, JTV, UBC, CJB, JIBS]	96,000	89,780
	2	30	애프터클럽	[KNN, KBC, JTV, UBC, CJB]	96,000	70,040
	3	30	김주우의 팝스테이션 (1부)	[KNN, TBC, TJB, JTV, CJB, G1]	96,000	80,260
	4	30	김주우의 팝스테이션 (2부)	[KNN, TBC, TJB, CJB, G1]	96,000	75,400

※ 벤처광고띠 : 0659, 1059, 1159, 2059, 2259

러브 FM 기본편성표

▶ FM 103.5 MHz / AM 792 KHz
▶ SB요금 A : 98,400 B : 51,800 C : 24,000
▶ 시보요금 A : 59,000 B : 31,100 C : 14,400

KNN 비 릴레이
2017년 4월 10일 개편

급	시	분	월 - 금	네트워크 요금	실방송요금	토	일	분	시	네트워크 요금	실방송요금
C	AM 5	05	SBS 뉴스(비매) 유영미의 마음은 언제나 청춘	26,000	24,297	SBS 뉴스(비매) 유영미의 마음은 언제나 청춘		05	AM 5	26,000	24,297
B	6	30	모닝와이드 06시뉴스 1부 박진호의 시사 전망대	72,000	72,000	SBS 뉴스(비매) 박진호의 시사 전망대	최영아의 책하고놀자 1부 2부	05 30	6	72,000	72,000
A	7	30	2부 3부 박진호의 시사 전망대	174,000	174,000	박진호의 시사 전망대	최영아의 책하고놀자 3부 4부	10 30	7	174,000	174,000
	8	05 30	SBS뉴스(비매) 1부 2부 이숙영의 러브FM	174,000	174,000	SBS뉴스(비매) 이숙영의 러브FM	1부 2부	05 30	8	174,000	174,000
	9	30	3부 4부	168,000	168,000		3부 4부	30	9	168,000	168,000
	10	05 30	SBS뉴스(비매) 5부 이숙영의 러브FM	168,000	168,000	SBS뉴스(비매) 정석문의 섹션라디오	1부 2부	05 30	10	168,000	168,000
	11	30	1부 정봉주의 정치쇼	168,000	168,000	정봉주의 정치쇼	한수진이 만난 사람 1부 2부				
			2부 3부	154,000	154,000			30	11	154,000	154,000
	PM 12	20	SBS 정오종합뉴스	162,000	162,000	SBS 정오종합뉴스(비매)		10	PM 12	162,000	162,000
	1	30	1부	162,000	162,000	투맨쇼	1부			162,000	162,000
			2부 3부 투맨쇼	116,000	116,000		2부 3부	30	1	116,000	116,000
	2	05 30	SBS 뉴스(비매) 1부 2부 김흥국, 안선영의 아싸 라디오	116,000	108,402	SBS 뉴스(비매) 김흥국, 안선영의 아싸 라디오	1부	05	2	116,000	108,402
	3	30	3부 4부	116,000	108,402		2부 3부	30	3	116,000	108,402
	4	05 30	SBS 뉴스(비매) 1부 2부 김창렬의 올드스쿨	169,000	169,000	SBS 뉴스(비매) 김창렬의 올드스쿨	1부 2부	05 30	4	169,000	169,000
	5	30	3부 4부	169,000	169,000		3부 4부	30	5	169,000	169,000
	6	05 30	SBS 뉴스(비매) 1부 2부 송은이, 김숙의 언니네 라디오	162,000	162,000	SBS 뉴스(비매) 송은이, 김숙의 언니네 라디오	1부 2부	05 30	6	162,000	162,000
	7	30	3부 4부	162,000	162,000		3부 4부	30	7	162,000	162,000
	8	30	SBS 8 뉴스	116,000	108,402	SBS 뉴스(비매) 유영재의 가요쇼	1부	05 30	8	116,000	108,402
			1부 유영재의 가요쇼	116,000	108,402		2부			116,000	108,402
B	9	30	2부	72,000	67,284		3부	30	9	72,000	67,284
			3부	72,000	67,284		4부			72,000	67,284
	10	05 30	SBS 뉴스(비매) 1부 2부 최백호의 낭만시대	62,000	62,000	SBS 뉴스(비매) 최백호의 낭만시대	1부 2부	05 30	10	62,000	62,000
	11	30	3부 4부	62,000	62,000		3부 4부	30	11	62,000	62,000
C	AM 12	30	1부 김태욱의 기분 좋은 밤	33,000	30,838	김태욱의 기분 좋은 밤	1부	30	AM 12	33,000	30,838
	1	30	2부	33,000	30,838		2부	30	1	33,000	30,838
	2	30	1부 이현경의 뮤직토피아	26,000	26,000	이현경의 뮤직토피아	1부	30	2	26,000	26,000
	3	30	2부	26,000	26,000		2부	30	3	26,000	26,000
	4	30	김정일의 생생가요	26,000	24,297	김정일의 생생가요		30	4	26,000	24,297

※ 러브 FM - 5분, 10분, 15분 프로그램 - SB광고 미판매

※ 벤처광고띠 : 0759, 0859, 1059, 1159, 1459, 1859, 1959

SBS u DMB 기본편성표

▶자체편성 별도광고 SB별도 재송신

급	시	분	월	화	수	목	금
C	5	30	SBS 특선 다큐멘터리	순간포착 세상에 이런일이(재)	영재발굴단(재)	열린 TV 시청자 세상(재)	예술을 만나다
	6	25	모닝와이드 1부				
			모닝와이드 2부				
B	7	30	모닝와이드 3부				
	8	30	아침연속극				
A	9	10	좋은아침				
B	10	10	SBS 뉴스				
		25	SBS 생활경제				
	11	30	꾸러기 탐구생활		열린 TV 시청자 세상	애니갤러리	만화왕국
			뮤비클럽			뮤비클럽	
C	12	50	SBS 12 뉴스				
	1	25	초인가족 2017 1부(재)	불타는 청춘(재)	웃음을 찾는 사람들(재)	자기야 백년손님(재)	TV 동물농장(재)
			초인가족 2017 2부(재)				
	2	30	뉴스브리핑				
	3	30					
	4	30	순간포착 세상에 이런 일이(재)	영재발굴단(재)	SBS스페셜(재)	본격연예 한밤(재)	궁금한 이야기 Y(재)
	5	30	SBS 오뉴스				
B	6	05	생방송 투데이				
A	7	20	일일 드라마				
SA	8	55	SBS 8 뉴스				
	9	30	생활의 달인	본격연예 한밤	영재 발굴단	순간포착 세상에 이런일이	궁금한 이야기 Y
	10	30	월화 드라마		드라마 스페셜		정글의 법칙
	11	10	초인가족 2017 1부	불타는 청춘	웃음을 찾는 사람들	자기야 백년손님	20 백종원의 3대 천왕 1부
		45	초인가족 2017 2부				
B	12	20	나이트라인	30 나이트라인			백종원의 3대 천왕 2부
		50					40 게임쇼 유희낙락
C	1	50	SBS 골프	세상에서 가장 아름다운 여행	스타일 팔로우	풋볼 매거진 골!	
	2	50	프로야구 중계석	SBS스페셜(재)	40 SBS 컬쳐클럽	문화가중계(재)	40 재방송
	3	30					20 스포츠 빅 이벤트
	4	50	안전365				

급	시	분	토	일	분	시	급
C	5	30	문화가중계	제정임의 문답쇼 힘	30	5	C
	6	25	모닝와이드 1부	SBS 뉴스	10	6	
				세상에서 가장 아름다운 여행 스페셜			
			모닝와이드 2부	민영방송 공동기획 물은 생명이다	40		
B	7	10	만화왕국		10	7	
		40			40		B
			SBS 뉴스토리	일요특선 다큐멘터리			
A	8	30	재방송		35	8	
				재방송			
	9	30			30	9	
	10	55		TV 동물농장	50	10	
	11	30	접속! 무비월드	재방송	30	11	
B	12	10	SBS 뉴스		10	12	
			스포츠 중계 및 재방송	SBS 인기가요			A
	1	30			20	1	
				재방송			
	2	30			25	2	
				SBS뉴스	35		
	3	30		재방송	30	3	
		40	SBS 뉴스		40		
	4	30	재방송		50	4	
A	5	30		런닝맨 1부	40	5	
	6	10		런닝맨 2부	20	6	
			주먹쥐고 뱃고동 1부	판타스틱 듀오2 1부			
SA	7	30	주먹쥐고 뱃고동 2부	판타스틱 듀오2 2부	30	7	
	8	45	SBS 8 뉴스		45	8	SA
			SBS 특별기획 1	맨 인 블랙박스	15	9	
	9	55		미운 우리 새끼 1부			
	10	30	SBS 특별기획 2	미운 우리 새끼 2부	30	10	
A	11	05	그것이 알고싶다	SBS 스페셜	30	11	A
B	12	15		재방송	30	12	B
C	1	30		네트워크 특선	30	1	
	2	30	재방송		30	2	C
	3	30			30	3	
	4	30			30	4	

KNN-TV 기본편성표

▶ 로컬

단위 : 원, 15초 기준

급	시	분	월	화	수	목	금
C	5	30	여기는 정보센터 스페셜 150,000				
	6	25	모닝와이드 1부				
			모닝와이드 2부				
B	7	30	KNN 모닝와이드 334,500				
	8	30	아침연속극				
A	9	10	좋은 아침				
B	10	10	SBS 뉴스				
		25	KNN 뉴스와 생활경제 334,500				
	11	30	꾸러기 탐구생활		열린 TV 시청자 세상	애니갤러리	만화왕국
			요리조리 맛있는 수업			고향이보인다	
C	12	50	SBS 12 뉴스				
	1	55	파워토크(재) 150,000	불타는 청춘(재)	전국 TOP10 가요쇼(재) 150,000	열린예술무대 뒤란(재) 150,000	토크콘서트 화통(재) 150,000
			행복한 책 읽기(재)			50 맛집대탐험 163,500	
	2	30	뉴스브리핑				
	3	30					
	4	30	테마스페셜 163,500	영재발굴단(재)	공개클리닉 웰(재)	마음의 산책(재) 150,000	위대한 유산(재) 150,000
						메디컬 24시 닥터스(재) 150,000	
	5	30	SBS 오뉴스				
B	6	05	생방송 여기는 정보센터 1부 334,500				
		50	생방송 여기는 정보센터 2부 583,500				
A	7	20	일일 드라마				
SA	8	35	SBS 8 뉴스				
		55	KNN 뉴스아이 1,125,000				
	9	30	생활의 달인	본격연예 한밤	영재발굴단	순간포착 세상에 이런일이	궁금한 이야기 Y
	10	30	SBS 월화 드라마		드라마 스페셜		정글의 법칙
	11	10	초인가족 2017 1부	불타는 청춘	웃음을 찾는 사람들	자기야 백년손님	20 백종원의 3대 천왕 1부
		50	초인가족 2017 2부				
B	12	20	나이트라인	나이트라인			백종원의 3대 천왕 2부
		50	앙코르 테마스페셜 150,000	다큐멘터리 세계여행(재) 150,000	열린예술무대 뒤란 163,500	토크콘서트 화통 163,500	40 게임쇼 유희낙락
C	1	50	프로야구 중계석	세상발견 유레카(재) 150,000	더 쇼(재)	KNN 특선 다큐멘터리(재) 150,000	40 재방송
	2	50					
	3	30					20 스포츠 빅 이벤트
	4	30					

급	시	분	토	일	분	시	급
C	5	30	KNN 특선 다큐멘터리 163,500	테마스페셜(재) 150,000	30	5	C
	6	25	모닝와이드 1부	여기는 정보센터 스페셜 150,000	30	6	
		50	모닝와이드 2부	마음의 산책(재) 150,000			
			KNN모닝와이드				
B	7	10	만화왕국		10	7	
		40	위대한 유산 334,500		40		B
	8	30	메디컬 24시 닥터스 334,500		30	8	A
A	9		마음의 산책 708,000	파워토크 708,000	25	9	
		55	공개클리닉 웰 538,500	행복한 책 읽기	30		
			촌티콤 웰컴투 가오리 시즌2 1부 334,500	TV 동물농장			
	10	25	촌티콤 웰컴투 가오리 시즌2 2부 334,500		50	10	
		55					
	11	30	전국 TOP10 가요쇼 334,500	재방송	30	11	
B	12	10	SBS 뉴스		10	12	
			재방송	SBS 인기가요			
	1	30		재방송	20	1	
	2	30		KNN 뉴스	25	2	
					35		
	3	30	KNN 뉴스	재방송	30	3	
		40					
	4	30	재방송		50	4	
A	5	30		런닝맨 1부	40	5	
	6	10		런닝맨 2부	20	6	
			주먹쥐고 뱃고동 1부	판타스틱 듀오2 1부			
SA	7	30	주먹쥐고 뱃고동 2부	판타스틱 듀오2 2부	30	7	
	8	30	SBS 8 뉴스		30	8	SA
		45	KNN 뉴스아이 1,125,000		45		
	9		SBS 특별기획 1	맨 인 블랙박스	15	9	
		55		미운 우리 새끼 1부			
	10	30	SBS 특별기획 2	미운 우리 새끼 2부	30	10	
A	11	05	그것이 알고싶다	SBS 스페셜	30	11	A
B	12	15		세상발견 유레카 235,500	30	12	B
C	1	30	재방송	네트워크 특선	30	1	C
	2	30			30	2	
	3	30			30	3	
	4	30			30	4	

TBC-TV 기본편성표

▶ 로컬

단위 : 원, 15초 기준

급	시	분	월	화	수	목	금
C	5	30	SBS 특선 다큐멘터리	순간포착 세상에 이런일이(재)	영재발굴단(재)	열린TV 시청자 세상(재)	예술을 만나다
	6	25	모닝와이드 1부				
			모닝와이드 2부				
B			TBC 굿모닝 뉴스				
	7	30	모닝와이드 3부				생방송 굿데이 프라이데이 333,000
	8	30	아침연속극				
A	9	10	좋은 아침				TBC클리닉 건강365 465,000
B	10	10	SBS뉴스				
		25	SBS생활경제				
		45	TBC뉴스				
	11	30	꾸러기 탐구생활		열린 TV 시청자세상	애니갤러리	만화왕국
			요리조리 맛있는 수업			고향이 보인다	
C	12	20	SBS 12뉴스				
		50	민방뉴스(가제)				
	1	25	초인가족 2017 1부(재) 초인가족 2017 2부(재)	불타는 청춘(재)	웃음을 찾는 사람들(재)	자기야 백년손님(재)	TV 동물농장(재)
	2	35	시사진단 쾌(재) 94,500 매거진T 스페셜 121,500	TBC클리닉 건강365(재) 94,500	30 로드맨(재) 94,500 청춘버스킹(재) 94,500	전국 TOP10 가요쇼(재) 94,500	테마 스페셜(재) 94,500
	3	30	화첩기행(재) 94,500	꿈꾸는 운동장 두두두(재) 94,500	토크콘서트 화통(재) 121,500	제3교실 121,500	2018 불꽃원정대 121,500
	4	30	순간포착 세상에 이런일이(재)	영재발굴단(재)	SBS스페셜(재)	본격연예 한밤(재)	궁금한 이야기 Y(재)
	5	30	SBS 오뉴스				
B	6	05	TBC 대경뉴스광장				
		20	행복설계 알짜배기(재) 324,000	싱싱 고향별곡 베스트 324,000	테마 스페셜 465,000	리얼인터뷰 통(재) 324,000	로그인 코리아 465,000
A	7	20	일일 드라마				
SA	8	35	SBS 8뉴스				
		55	TBC 8뉴스 1,002,000				
	9	30	생활의 달인	본격연예 한밤	영재발굴단	순간포착 세상에 이런일이	궁금한 이야기 Y
	10	30	월화 드라마		드라마 스페셜		정글의 법칙
	11	10	초인가족 2017 1부	불타는 청춘	웃음을 찾는 사람들	자기야 백년손님	20 백종원의 3대 천왕 1부
		45	초인가족 2017 2부				백종원의 3대 천왕 2부
B	12	20	문화로 채움(재) 138,000	30 로그인 코리아(재) 94,500	2018 불꽃원정대(재) 94,500	청춘버스킹 121,500	40 화첩기행 121,500
		50	제3교실(재) 94,500	대구광역시 볼링협회장배 TBC볼링(재) 94,500	30 열린예술무대 뒤란 121,500	05 토크콘서트 화통(재) 94,500	40 재방송
C	1	50	프로야구 중계석	40	30 희망도전 청년365°C(재) 94,500	05 네트워크 전국기행 121,500	
	2	50				05	20 스포츠 빅 이벤트
	3	30					
	4	30					

급	시	분	토	일	분	시	급
C	5	30	앙코르 테마스페셜 94,500	다큐30 위대한유산 121,500 잘잘특공대 121,500	30	5	C
	6	25	모닝와이드 1부	SBS뉴스	10	6	
			모닝와이드 2부	세상에서 가장 아름다운 여행 스페셜	40		
B	7	10		민영방송 공동기획 물은 생명이다	10	7	
		40	만화왕국		40		B
	8	40	싱싱 고향별곡 301,500	로드맨 289,500	05	8	
A			꿈꾸는 운동장 두두두 730,500	리얼인터뷰 통 562,500			A
	9	35		문화路 채움 772,500	30	9	
	10	10	시사진단 쾌 289,500	TV동물농장	50	10	
			행복설계 알짜배기 289,500				
	11	05	전국 TOP10 가요쇼 289,500	대구광역시 볼링협회장배 TBC볼링 772,500	30	11	
B	12	10	SBS뉴스		10	12	
			재방송(토) 1	SBS인기가요			
	1	30		재방송(일) 1	20	1	
	2	30		TBC뉴스	25	2	
					35		
	3	30	TBC뉴스	재방송(일) 2	30	3	
		40					
	4	30	재방송(토) 2		50	4	
A	5	30		런닝맨 1부	40	5	
	6	10		런닝맨 2부	20	6	SA
			주먹쥐고 뱃고동 1부	판타스틱 듀오2 1부			
SA	7	30	주먹쥐고 뱃고동 2부	판타스틱 듀오2 2부	30	7	
	8	30	SBS 8 뉴스		30	8	
		45	TBC 8 뉴스 1,002,000		45		
	9		SBS 특별기획 1	맨 인 블랙박스	15	9	
		55		미운 우리 새끼 1부			
	10	30	SBS 특별기획 2	미운 우리 새끼 2부	30	10	
	11	05	그것이 알고싶다	SBS 스페셜	30	11	A
A							
B	12	15		재방송(일) 3	30	12	B
C	1	20		네트워크 특선	30	1	
	2	30	재방송(토) 3		30	2	C
	3	30			30	3	
	4	30			30	4	

KBC-TV 기본편성표

▶ 로컬 CH 광주/순천/목포 37. 여수 60. 광양 26. 진도 56

단위 : 원, 15초 기준

급	시	분	월	화	수	목	금
C	5	55	싱싱고향별곡 87,000	굿모닝스페셜 - 전통시장 좋을 시고 82,500	영재발굴단	열린 TV 시청자 세상	굿모닝 스페셜 - 고향견문록 82,500
			닥터 365 87,000				닥터 365 87,000
	6	25	모닝와이드 1부				
			모닝와이드 2부				
B	7	30	KBC 모닝 730 264,000				
			닥터 365				
A	8	25 30	아침연속극				
	9	10	좋은 아침				
B	10	10	SBS 뉴스				
		25	SBS 생활경제				
		40	KBC 생활뉴스				
	11	30	꾸러기 탐구생활		열린 TV 시청자 세상	애니갤러리	만화왕국
			요리조리 맛있는 수업			고향이 보인다	
C	12	30	SBS 12뉴스				
		50	KBC 12뉴스				
		55	지식 통조림				
	1	55	열린공간 톡 talk 87,000	세상발견 유레카 105,000	테마스페셜 105,000	특선다큐 그래도 행복한 학교 가는길 87,000	나홀로 세계여행2 105,000
			닥터 365 105,000				
	2	30	뉴스브리핑				
	3	30					
	4	55	토크콘서트 화통 87,000	영재발굴단(재)	SBS스페셜(재)	세상발견 유레카 스페셜 87,000	위대한 유산 105,000
			닥터 365 105,000				30 로드맨 105,000
						지식 통조림	
	5	50	SBS 오늘스				
B	6	05	KBC 저녁뉴스				
		10	날씨와 생활(KBC) 246,000				닥터 365 246,000
		30	고향견문록 남도에 살아리랏다				특집프로그램 목청껏 부르show 방방곡곡남도잼e 327,000
			생방송 TV블로그 꼼지락 354,000				
A	7	15	닥터 365				
		20	일일드라마				
SA	8	35	SBS 8 뉴스				
		55	KBC 8 뉴스 745,500				
	9	30	생활의 달인	본격연예 한밤	영재 발굴단	순간포착 세상에 이런일이	궁금한 이야기 Y
	10	30	월화 드라마		드라마 스페셜		정글의 법칙
	11	10	초인가족 2017 1부	불타는 청춘	웃음을 찾는 사람들	자기야 백년손님	20 백종원의 3대 천왕 1부
		45	초인가족 2017 2부				
B	12	20	나이트라인	나이트라인			백종원의 3대 천왕 2부
		50					40 닥터 365 105,000
C	1	50	전국 TOP10 가요쇼 87,000	세상에서 가장 아름다운 여행	세상발견 유레카 87,000	테마 스페셜 87,000	45 남도의 보물 100선 스페셜 87,000
			고향견문록 스페셜 87,000	SBS 스페셜	40 화첩기행 87,000		45 열린예술무대 뒤란 87,000
	2	50			40	문화가중계	20 화첩기행 스페셜 87,000
	3	30					20 재방송 87,000
	4	30					

급	시	분	토	일	분	시	급
C	5	30	문화가중계	화첩기행 87,000	55	5	C
				닥터 365 105,000			
	6	25	모닝와이드 1부	SBS 뉴스	10	6	
		55	모닝와이드 2부	세상에서 가장 아름다운 여행 스페셜	40		
			KBC 모닝와이드	민영방송 공동기획 물은 생명이다			
B	7	10	만화왕국		40	7	
		40	닥터 365 264,000	열린공간 톡 talk 288,000			B
		45	앙코르 남도의 보물 100선				
A	8	05	고향견문록 스페셜 411,000		35	8	
				재방송			
	9	40	시사터치 따따부따(확대) 466,500		30	9	
B	10	55	토크콘서트 화통 264,000	TV 동물농장	50	10	
	11	30	전국 TOP10 가요쇼 264,000	재방송	30	11	
	12	10	SBS 뉴스		10	12	
			재방송	SBS 인기가요			A
	1	30		재방송	20	1	
	2	30		SBS뉴스	25 35	2	
	3	30	SBS 뉴스	재방송	30	3	
		40	재방송				
	4	30			50	4	
A	5	30		런닝맨 1부	40	5	
	6	10	주먹쥐고 뱃고동 1부	런닝맨 2부	20	6	
				판타스틱 듀오2 1부			
SA	7	30	주먹쥐고 뱃고동 2부	판타스틱 듀오2 2부	30	7	
	8	30	SBS 8 뉴스		30	8	
		45	KBC 8뉴스 745,500		45		SA
	9	55	SBS 특별기획 1	맨 인 블랙박스	15	9	
				미운 우리 새끼 1부			
	10	30	SBS 특별기획 2	미운 우리 새끼 2부	30	10	
A	11	05	그것이 알고싶다	SBS 스페셜	30	11	A
B	12	15		신규프로그램 175,500	30	12	B
C	1	30	재방송	네트워크 특선	30	1	
	2	30			30	2	C
	3	30			30	3	
	4	30			30	4	

PROGRAM TABLE

TJB-TV 기본편성표

▶로컬 대전방송 CH22

단위 : 원, 15초 기준

급	시	분	월	화	수	목	금
C	5	30	세상발견 유레카 스페셜 73,500	순간포착 세상에 이런 일이(재)	화첩기행 스페셜 73,500	굿모닝 스페셜 76,500	예술을 만나다
	6	25	모닝와이드 1부				
			모닝와이드 2부				
B	7	30	TJB 아침뉴스				
			모닝와이드 3부				
A	8	30	아침 연속극				
	9	10	좋은 아침				
B	10	10	SBS 뉴스				
		25	한국의 발견(재) 172,500	잘잘특공대(재) 172,500	메디컬 플러스(재) 172,500	다큐 30 스페셜 172,500	
		50	TJB 뉴스				
	11	30	꾸러기 탐구생활		열린 TV 시청자 세상	애니갤러리	만화왕국
			요리조리 맛있는 수업			고향이 보인다	
C	12	25	SBS 12 뉴스				
		50	민방 네트워크 뉴스(가제)				
	1		톡톡 보험설계 76,500	전국 TOP10 가요쇼(재) 73,500	토크콘서트 화통(재) 73,500	톡톡 보험설계(재) 73,500	화첩기행(재) 73,500
		50	TJB 뉴스				
	2	30	뉴스브리핑				
	3	30					
	4	30	당신의 한끼(재) 73,500	영재발굴단(재)	테마스페셜(재) 73,500	세상발견 유레카(재) 73,500	2018 불꽃원정대(재) 73,500
	5	30	SBS 오뉴스				
B	6	05	월요대담 단체장에게 듣는다 183,000	다큐 30 211,500		메디컬 플러스 183,000	더 셰프
		30	TJB 생방송 투데이 372,000				20 세상발견 유레카 351,000
A	7	20	일일드라마				
SA	8	35	SBS 8 뉴스				
		55	TJB 8 뉴스 792,000				
	9	30	생활의 달인	본격연예 한밤	영재 발굴단	순간포착 세상에 이런일이	궁금한 이야기 Y
	10	30	월화 드라마		드라마 스페셜		정글의 법칙
	11	10	초인가족 2017 1부	불타는 청춘	웃음을 찾는 사람들	자기야 백년손님	20 백종원의 3대 천왕 1부
		45	초인가족 2017 2부				백종원의 3대 천왕 2부
B	12	20	나이트 라인	30 나이트 라인			
		50	네트워크 전국기행 76,500	투데이 스페셜 76,500	열린예술무대 뒤란 76,500	다큐특선 76,500	40 전국 TOP 10 가요쇼(재) 73,500
C	1	50	프로야구 중계석	싱싱 고향별곡(재) 73,500	네트워크 전국기행(재) 73,500	투데이 스페셜(재) 73,500	50 잘잘 특공대 76,500
	2	50					20 굿모닝 스페셜(재) 73,500
	3	30					20 스포츠 빅 이벤트
	4	30					

급	시	분	토	일	분	시	급
C	5	30	문화가 중계	싱싱 고향별곡 76,500	30	5	C
	6	25	모닝와이드 1부	SBS 뉴스	10	6	
			모닝와이드 2부	다큐스페셜 76,500	40		
B	7	10		민영방송공동기획 물은 생명이다	10	7	
		40	만화왕국		40		B
	8	40	TJB 열린토론 219,000	2018 불꽃원정대 256,500	35	8	
A	9	40	화첩기행 502,500	당신의 한 끼 490,500	30	9	
B	10	55	재방송	TV 동물농장	50	10	
	11	30	전국 TOP 10 가요쇼 249,000	재방송	30	11	
	12	10	SBS 뉴스		10	12	
	1	30	재방송	SBS 인기가요	20	1	A
	2	30		재방송	25	2	
	3	30	SBS 뉴스	SBS뉴스	35	3	
		40	재방송	재방송	30		
	4	30			50	4	
A	5	30		런닝맨 1부	40	5	
	6	10	주먹쥐고 뱃고동 1부	런닝맨 2부 / 판타스틱 듀오2 1부	20	6	
SA	7	30	주먹쥐고 뱃고동 2부	판타스틱 듀오2 2부	30	7	
	8	30	SBS 8 뉴스		30	8	SA
		45	TJB 8 뉴스 792,000		45		
	9		SBS 특별기획 1	맨 인 블랙박스	15	9	
		55		미운 우리 새끼 1부			
	10	30	SBS 특별기획 2	미운 우리 새끼 2부	30	10	
A	11	05	그것이 알고 싶다	SBS 스페셜	30	11	A
B	12	15	테마스페셜 120,000	토크콘서트 화통 136,500	30	12	B
C	1	15	한국의 발견 81,000	네트워크 특선	30	1	
		45	열린예술무대 뒤란(재) 73,500				
	2	45	재방송		30	2	C
	3	30			30	3	
	4	30			30	4	

JTV-TV 기본편성표

▶ 로컬 전주방송 CH30

단위 : 원, 15초 기준

급	시	분	월	화	수	목	금
C	5	30	화첩기행(재) 57.000	순간포착 세상에 이런 일이(재)	영재발굴단(재)	테마스페셜(재) 57.000	고향견문록 73.500
	6	25	모닝와이드 1부				
			모닝와이드 2부				
B	7	30	JTV 아침 뉴스				
			모닝와이드 3부				
	8	30					
A			아침연속극				
	9	10					
B			좋은 아침				
	10	10	SBS 뉴스				
		25	시사기획 판(재) 135.000	발품여행 신의한수(재) 135.000	테마다큐 아버지(재) 135.000	문화 향(재) 135.000	전북의 발견(재) 135.000
	11	30	꾸러기 탐구생활		열린TV 시청자 세상	애니갤러리	만화왕국
			요리조리 맛있는 수업			고향이 보인다 1.590.000	
C	12	30	SBS 12뉴스				
		50	JTV 뉴스				
	1	40	클릭 이사람(재) 57.000	불타는 청춘(재)	발품여행 신의한수(재)	자기야 백년손님(재)	와글와글 시장가요제(재) 57.000
			세상발견 유레카(필러)		30 하늘에서 본 전라북도(재)		
	2	30	뉴스브리핑				
	3	30					
	4	30	순간포착 세상에 이런일이(재)	JTV시사진단(재) 57.000	토크콘서트 화통(재) 57.000	전국 TOP10 가요쇼(재) 57.000	세상발견 유레카(재)
	5	30	SBS 오뉴스				
B	6	05	JTV 저녁뉴스				
		20	와글와글 시장가요제(재) 190.500	테마다큐 아버지	발품여행 신의한수 172.500	세계문화탐방 지구촌축제 172.500	산이좋아 물이좋아 스페셜 172.500
				하늘에서 본 전라북도 315.000	50 문화 향 315.000	전북의 발견 315.000	시사기획 판 315.000
A	7	20	일일드라마				
SA	8	35	SBS 8 뉴스				
		55	JTV 8 뉴스 561.000				
	9	30	생활의 달인	본격연예 한밤	영재 발굴단	순간포착 세상에 이런일이	궁금한 이야기 Y
	10	30	월화 드라마		드라마 스페셜		정글의 법칙
	11	10	초인가족 2017 1부	불타는 청춘	웃음을 찾는 사람들	자기야 백년손님	20 백종원의 3대 천왕 1부
		45	초인가족 2017 2부				
B	12	20	나이트라인	30 나이트라인			백종원의 3대 천왕 2부
		50	네트워크 전국기행(재) 57.000	세상에서 가장 아름다운 여행	화첩기행 73.500	토크콘서트 화통 73.500	40 테마스페셜 73.500
C	1	50	프로야구 중계석	세상발견 유레카 73.500	전국 TOP10 가요쇼(재) 57.000	열린예술무대 뒤란 73.500	40 싱싱! 고향별곡 73.500
	2	50					40 위대한 유산(재) 57.000
	3	30					20 스포츠 빅 이벤트
	4	30					

급	시	분	토	일	분	시	급
C	5	30	네트워크 전국기행 73.500	싱싱! 고향별곡(재) 57.000	30	5	C
	6	25	모닝와이드1부	SBS 뉴스	10	6	
				세상에서 가장 아름다운 여행 스페셜			
			모닝와이드 2부	민영방송 공동기획 물은 생명이다	40		
B	7	10	만화왕국		10	7	
		40	전국 TOP10 가요쇼 208.500	불꽃 원정대 208.500	40		B
	8	40				8	
A			JTV 시사진단 351.000	클릭 이 사람 385.500	40		
	9	40			30	9	
B			재방송	TV 동물농장			
	10	55			50	10	
	11	30	와글와글 시장가요제 172.500	재방송	30	11	
	12	10	SBS 뉴스		10	12	
			재방송	SBS 인기가요			A
	1	30		재방송	20	1	
	2	30		SBS뉴스	25	2	
					35		
	3	30	SBS뉴스	재방송	30	3	
		40	재방송				
	4	30			50	4	
A	5	30		런닝맨 1부	40	5	
	6	10		런닝맨 2부	20	6	
			주먹쥐고 뱃고동 1부	판타스틱 듀오2 1부			
SA	7	30	주먹쥐고 뱃고동 2부	판타스틱 듀오2 2부	30	7	
	8	30	SBS 8 뉴스		30	8	
		45	JTV 8 뉴스		45		SA
	9	55	SBS 특별기획 1	맨 인 블랙박스	15	9	
				미운 우리 새끼 1부			
	10	30	SBS 특별기획 2	미운 우리 새끼 2부	30	10	
A	11	05	그것이 알고 싶다	SBS 스페셜	30	11	A
B	12	15		재방송	30	12	B
C	1	30	재방송	네트워크특선 1.980.000	30	1	
	2	40			30	2	C
			토크콘서트 화통(재) 57.000				
	3	40			30	3	
			잘잘특공대 73.500				
	4	30	JTV 가이드		30	4	

PROGRAM TABLE

UBC-TV 기본편성표

▶로컬 CH 24

단위 : 원, 15초 기준

급	시	분	월	화	수	목	금
C	5	30	싱싱 고향별곡 75,000	순간포착 세상에 이런일이(재)	토크콘서트 화통 스페셜 54,000	열린TV 시청자 세상(재)	잘잘특공대 75,000 위대한 유산 75,000
	6	25	모닝와이드 1부				
			모닝와이드 2부				
B	7	30	ubc 굿모닝 울산				
			모닝와이드 3부				
A	8	30	아침연속극				
	9	10	좋은아침				
B	10	10	ubc 뉴스투데이				
		25	SBS 생활경제				
	11	30	꾸러기 탐구생활		열린TV 시청자세상	애니갤러리	만화 왕국
			요리조리 맛있는 수업			고향이 보인다	
C	12	50	SBS 12 뉴스				
	1	20	파워토크(재) 54,000 세상을 향한 해바라기(재) 54,000	불타는 청춘(재)	전국 TOP10 가요쇼 스페셜 54,000	자기야 백년손님(재)	TV 동물농장(재)
	2	30	뉴스브리핑				
	3	30					
	4	30	순간포착 세상에 이런일이(재)	열린예술무대 뒤란(재) 54,000	SBS스페셜(재) TV와 시청자 75,000 글로벌 문화유산(재) 54,000	세상발견 유레카(재) 54,000	월드 탑텐(재) 54,000
	5	30	SBS 오뉴스				
B	6	05	ubc 뉴스라인 163,500				
		20	전국 TOP10 가요쇼(재) 184,500	월드 탑텐 253,500	세상발견 유레카 276,000	테마스페셜 253,500	좋은날 좋은시간 276,000
A	7	20	일일드라마				
SA	8	35	SBS 8뉴스				
		55	ubc 프라임 뉴스 520,500				
	9	30	생활의 달인	본격연예 한밤	영재 발굴단	순간포착 세상에 이런일이	궁금한 이야기 Y
	10	30	월화드라마		드라마 스페셜		정글의 법칙
	11	10	초인가족 2017 1부	불타는 청춘	웃음을 찾는 사람들	자기야 백년손님	20 백종원의 3대 천왕 1부
		45	초인가족 2017 2부				
B	12	20	나이트라인	30 나이트라인			백종원의 3대 천왕 2부
		50	테마스페셜 베스트 54,000	지금 무대에선 75,000	토크콘서트 화통 75,000	BBC 특선다큐멘터리 75,000	40 로드맨 75,000 10 건강의 법칙 스페셜 54,000
C	1	50					
	2	50	프로야구 중계석	한국의 발견 75,000 30 정은표의 세계유산순례(재) 54,000	ubc특집 다큐스페셜 54,000	토크콘서트 화통(재) 54,000	50 화첩기행(재) 54,000 40 세상을 향한 해바라기 베스트 54,000
	3	30					20 스포츠 빅 이벤트
	4	30					

급	시	분	토	일	분	시	급
C	5	30	네트워크 전국기행 75,000	좋은날 좋은시간 스페셜 54,000	30	5	C
	6	25	모닝와이드 1부	SBS 뉴스	10	6	
			모닝와이드 2부	세상에서 가장 아름다운 여행 스페셜 민영방송 공동기획 물은 생명이다	40		
B	7	10	만화왕국		10	7	
		40	세상을 향한 해바라기 163,500	BBC다큐멘타리(재) 130,500	40		B
	8	20		파워토크 177,000	05		
A			좋은날 좋은시간(재) 265,500	재방송	35	8	A
	9	20	열린예술무대 뒤란 216,000	TV 동물농장	30	9	
	10	20	인생후반전 올드보이 스페셜 130,500		50	10	
		50					
	11	30	전국 TOP10 가요쇼 163,500	재방송	30	11	
	12	10	SBS 뉴스(정오)		10	12	
B			토요재방 1	SBS 인기가요			
	1	20	토요재방 2	일요재방 1	20	1	
	2	30		SBS뉴스	25	2	
					35		
	3	30	SBS 뉴스	일요재방 2	30	3	
		40					
	4	30	토요재방 3		50	4	
A	5	30		런닝맨 1부	40	5	
	6	10		런닝맨 2부	20	6	
			주먹쥐고 뱃고동 1부	판타스틱 듀오2 1부			
SA	7	30	주먹쥐고 뱃고동 2부	판타스틱 듀오2 2부	30	7	
	8	30	SBS 8 뉴스		30	8	SA
		45	ubc 프라임 뉴스 520.500		45		
	9		SBS 특별기획 1	맨 인 블랙박스	15	9	
		55		미운 우리 새끼 1부			
	10	30	SBS 특별기획 2	미운 우리 새끼 2부	30	10	
A	11	05	그것이 알고싶다	SBS스페셜	30	11	A
B	12	15	테마스페셜(재) 73.500	세상발견 유레카 스페셜 93,000	30	12	B
C	1	15	지금 무대에선(재) 54,000	네트워크특선	30	1	C
	2	05	테마다큐 아버지 75,000		30	2	
		35	화첩기행 75,000				
	3	35	ubc해외특선다큐 75,000		30	3	
	4	35			30	4	

CJB-TV 기본편성표

▶ 로컬 청주 CH 28/충주 CH 57/제천 CH 54/단양 CH 38, 58

단위 : 원, 15초 기준

급	시	분	월	화	수	목	금
C	5	30	굿모닝 다큐 70,500	월드 톱텐(재) 64,500	로드맨 70,500 발품여행 신의한수 70,500	열린TV 시청자세상(재)	예술을 만나다
C	6	25	모닝와이드 1부				
			모닝와이드 2부				
B	7	30	CJB 7뉴스				
		50	굿모닝 충북·세종 174,000				
	8	30	아침연속극				
A	9	10	좋은 아침				
B	10	10	SBS 뉴스				
		25	SBS 생활경제				
		50	CJB 뉴스				
	11	30	꾸러기 탐구생활		열린TV 시청자 세상	애니갤러리	만화왕국
			요리조리 맛있는 수업			고향이 보인다	
C	12	25	SBS 12뉴스				
		50	민방 네트워크 뉴스				
	1	30	토크콘서트 화통(재) 64,500	피플&이슈(재) 64,500 25 TV닥터 건강클리닉(재) 64,500	전국 TOP10 가요쇼(재) 64,500	CJB 스페셜 64,500 25 귀농다큐 살으리랏다 70,500	싱싱고향별곡 70,500
	2	30	뉴스브리핑				
	3	30					
	4	30	월드 톱 텐 70,500	CJB 특선다큐 70,500	뮤직파워 스페셜 64,500	시사매거진 通(재) 64,500	시장에 가자(재) 64,500
	5	30	SBS 오뉴스				
B	6	05	CJB 뉴스				
		20	화첩 기행 235,500	세상발견 유레카 235,500 50 (월1회) TV를 말하다	시사매거진 通 235,500	시장에 가자 235,500	시사진단 235,500
A	7	20	일일드라마				
SA	8	35	SBS 8 뉴스				
		55	CJB 8 뉴스 505,500				
	9	30	생활의 달인	본격연예 한밤	영재발굴단	순간포착 세상에 이런일이	궁금한 이야기 Y
	10	30	월화 드라마		드라마 스페셜		정글의 법칙
	11	10	초인가족 2017 1부	불타는 청춘	웃음을 찾는 사람들	자기야 백년손님	20 백종원의 3대 천왕 1부
		45	초인가족 2017 2부				백종원의 3대 천왕 2부
B	12	20	나이트라인	나이트라인			
		50	세상에서 가장 험한 등굣길 70,500	세상에서 가장 아름다운 여행	SBS 컬쳐클럽	화첩기행(재) 64,500	40 테마스페셜 70,500
C	1	50	프로야구 중계석	테마스페셜(재) 64,500	더 쇼	CJB 특선다큐(재) 64,500	40 뒤란 70,500
	2	50					30 재방송
	3	30					20 스포츠 빅 이벤트
	4	30					

급	시	분	토	일	분	시	급
C	5	30	문화가중계	제정임의 문답쇼 힘	30	5	C
	6	25	모닝와이드 1부	SBS 뉴스	10	6	
			모닝와이드 2부	세상에서 가장 아름다운 여행 스페셜	40		
				민영방송공동기획 물은 생명이다			
B	7	10	만화왕국		10	7	B
		40	CJB 7 뉴스	CJB다큐 스페셜 166,500	40		
		55	TV닥터 건강클리닉 214,500	피플&이슈 174,000	55		
	8	40	굿모닝 충북·세종 스페셜 283,500	토크콘서트 화통 357,000	30	8	A
A	9	40			30	9	
B	10	55	재방송	TV 동물농장	50	10	
	11	30	전국 TOP10 가요쇼 174,000	재방송	30	11	
	12	10	SBS 뉴스		10	12	
			재방송	SBS 인기가요			
	1	30		재방송	20	1	
	2	30		SBS뉴스	25 35	2	
	3	30 40	SBS 뉴스	재방송	30	3	
	4	30	재방송		50	4	
A	5	30		런닝맨 1부	40	5	
	6	10	주먹쥐고 뱃고동 1부	런닝맨 2부 판타스틱 듀오2 1부	20	6	SA
SA	7	30	주먹쥐고 뱃고동 2부	판타스틱 듀오2 2부	30	7	
	8	30	SBS 8 뉴스		30	8	
		45	CJB 뉴스(주말)		45		
	9	55	SBS 특별기획 1	맨 인 블랙박스 미운 우리 새끼 1부	15	9	
	10	30	SBS 특별기획 2	미운 우리 새끼 2부	30	10	
A	11	05	그것이 알고 싶다	SBS 스페셜	30	11	A
B	12	15	시사진단(재) 85,500	재방송	30	12	B
C	1	15	불꽃 원정대(재) 64,500	네트워크 특선	30	1	C
	2	15	재방송		30	2	
	3	30			30	3	
	4	30			30	4	

PROGRAM TABLE

G1-TV 기본편성표

▶로컬 CH 6

단위 : 원, 15초 기준

급	시	분	월	화	수	목	금
C	5	30	테마스페셜 베스트 81,000	화첩기행 베스트 81,000	세상발견 유레카 스페셜 81,000	G1굿모닝 스페셜 네트워크 전국기행 81,000	G1굿모닝 스페셜 싱싱 고향별곡 81,000
	6	25	모닝와이드 1부				
			모닝와이드 2부				
B	7	10	G1 뉴스라인				
		30	모닝와이드 3부				
A	8	30	아침연속극				
	9	10	좋은 아침				
B	10	10	SBS뉴스				
		25	로드맨 187,500	피플 인사이드 187,500	한국의 발견 187,500	테마다큐 아버지 187,500	산 너머 그곳에는 187,500
							45 DMZ스토리 175,500
	11	30	꾸러기 탐구생활		열린 TV 시청자 세상	애니갤러리	만화왕국
			요리조리 맛있는 수업			고향이 보인다	
C	12	30	SBS 12 뉴스				
		50	G1 12시뉴스				
	1	25	초인가족 2017 1부(재) 초인가족 2017 2부(재)	불타는 청춘(재)	웃음을 찾는 사람들(재)	자기야 백년손님(재)	TV 동물농장(재)
	2	30	뉴스브리핑				
	3	30					
	4	30	화첩기행(재) 70,500	테마스페셜(재) 70,500	토크콘서트 화통(재) 70,500	세상발견 유레카(재) 70,500	이창섭의 인사이드(재) 70,500
	5	30	SBS 오뉴스				
B	6	05	뉴스퍼레이드 강원 187,500				
		20	토크콘서트 화통 246,000	열린예술무대 뒤란 246,000	세상발견 유레카 246,000	2018 불꽃원정대 228,000	성공예감 로드 투 평창 187,500
							40 오감충전! G1이 좋다 274,500
A	7	20	일일드라마				
SA	8	35	SBS 8 뉴스				
		55	G1 뉴스 820 501,000				
	9	30	생활의 달인	본격연예 한밤	영재 발굴단	순간포착 세상에 이런일이	궁금한 이야기 Y
	10	30	월화드라마		드라마 스페셜		정글의 법칙
	11	10	초인가족 2017 1부	불타는 청춘	웃음을 찾는 사람들	자기야 백년손님	20 백종원의 3대 천왕 1부
		45	초인가족 2017 2부				
B	12	20	나이트 라인	30 나이트 라인			백종원의 3대 천왕 2부
		50	SBS 골프	세상에서 가장 아름다운 여행	SBS 컬쳐클럽	풋볼 매거진 골!	40 전국 TOP10 가요쇼(재) 70,500
C	1	50	프로야구 중계석	SBS스페셜(재)	더 쇼	토크콘서트 화통(재) 70,500	50 로드맨(재) 70,500
	2	50					20 열린예술무대 뒤란(재) 70,500
	3	30					20 스포츠 빅 이벤트
	4	30					

급	시	분	토	일	분	시	급
C	5	30	문화가중계	제정임의 문답쇼 힘	30	5	C
	6	25	모닝와이드 1부	SBS 뉴스	10	6	
			모닝와이드 2부	세상에서 가장 아름다운 여행 스페셜	40		
				민영방송 공동기획 물은 생명이다			
B	7	10	만화왕국		10	7	
		40	화첩기행 217,500	테마스페셜 204,000			B
A	8	40	성공예감 로드 투 평창(재) 304,500	재방송	35	8	A
B	9	40	오감충전! G1이 좋다 스페셜 318,000		30	9	
		55	DMZ 스토리 187,500	TV 동물농장			
	10	55	이창섭의 인사이드 187,500		50	10	
				이야기 구구절절 361,500			
	11	30	전국 TOP10 가요쇼 187,500	2018 불꽃원정대 361,500	30	11	
	12	10	SBS 뉴스		10	12	
			재방송	SBS 인기가요			
	1	30		재방송	20	1	
	2	30		SBS뉴스	25	2	
				재방송	35		
	3	30	SBS뉴스		30	3	
		40	재방송				
	4	30			50	4	
A	5	30		런닝맨 1부	40	5	
	6	10		런닝맨 2부	20	6	
			주먹쥐고 뱃고동 1부	판타스틱 듀오2 1부			
SA	7	30	주먹쥐고 뱃고동 2부	판타스틱 듀오2 2부	30	7	
	8	30	SBS 8 뉴스		30	8	SA
		45	G1 뉴스 820 501,000		45		
	9	55	SBS 특별기획 1	맨 인 블랙박스	15	9	
				미운 우리 새끼 1부			
	10	30	SBS 특별기획 2	미운 우리 새끼 2부	30	10	
A	11	05	그것이 알고 싶다	SBS 스페셜	30	11	A
B	12	15		재방송	30	12	B
C	1	30	재방송	네트워크 특선	30	1	C
	2	30			05	2	
	3	30			30	3	
	4	30			30	4	

JIBS-TV 기본편성표

▶ 로컬

단위 : 원, 15초 기준

급	시	분	월	화	수	목	금
C	5	30	영상기행 아름다운 지구 스페셜 60,000	순간포착 세상에 이런일이(재)	영재발굴단(재)	열린 TV 시청자 세상(재)	예술을 만나다
	6	25	모닝와이드 1부				
			모닝와이드 2부				
B	7	15	JIBS 720 뉴스				
		30	모닝와이드 3부				
A	8	30	아침 연속극				
	9	10	좋은 아침				
B	10	10	SBS 뉴스				
		25	SBS 생활경제				
	11	30	꾸러기 탐구생활		열린 TV 시청자 세상	애니갤러리	만화왕국
			요리조리 맛있는 수업			고향이 보인다	
C	12	40	SBS 12 뉴스				
		50	JIBS 낮뉴스				
	1		불꽃원정대 60,000	불타는 청춘(재)	화첩기행(재) 54,000	자기야 백년손님(재)	TV 동물농장(재)
		50	이야기 문화유산 60,000		이야기 문화유산 60,000		
	2	30	뉴스브리핑				
	3	30					
	4	30	순간포착 세상에 이런일이(재)	영재발굴단(재)	전국 TOP10 가요쇼(재) 54,000	네트워크 전국기행 60,000	불꽃원정대(재) 54,000
	5	50	SBS 오뉴스				
B	6	05	JIBS 저녁뉴스				
			생방송 투데이		로드맨 147,000	열린예술무대 뒤란 147,000	이야기 문화유산 147,000
					30 세상발견 유레카 217,500	50 잘잘특공대 - 맛있는 제주 265,500	20 생방송 혼저옵서예 217,500
A	7	20	일일 드라마				
S	8	35	SBS 8 뉴스				
		55	JIBS 820 뉴스 466,500				
	9	30	생활의 달인	본격연예 한밤	영재 발굴단	순간포착 세상에 이런일이	PD파일 365 466,500
							30 문화로그 왓 466,500
	10	30	월화 드라마		드라마 스페셜		정글의 법칙
	11	10	초인가족 2017 1부	소도리 공론 무사마씸? 346,500	웃음을 찾는 사람들	자기야 백년손님	20 백종원의 3대 천왕 1부
		45	초인가족 2017 2부				
B	12	20	나이트라인				백종원의 3대 천왕 2부
		50		30 나이트라인			40 게임쇼 유희낙락
C	1		싱싱고향별곡 60,000	세상발견 유레카(재) 54,000	토크콘서트 화통 스페셜 60,000	화첩기행 스페셜 60,000	
		50					
	2		프로야구 중계석	열린예술무대 뒤란 스페셜(재) 54,000	영상기행 아름다운 지구 60,000	전국 TOP10 가요쇼 스페셜 60,000	40 재방송
		50					
	3	30					20 스포츠 빅 이벤트
	4	30					

급	시	분	토	일	분	시	급
C	5	30	화첩기행 60,000	굿모닝 510 싱싱교향별곡 스페셜 60,000	30	5	C
	6	25	모닝와이드 1부	SBS 뉴스	10	6	
				세상에서 가장 아름다운 여행 스페셜	40		
			모닝와이드 2부	잘잘특공대 - 맛있는 제주 스페셜 54,000			
B	7	10	만화왕국		30	7	B
		40	주간토픽 뉴스포커스 163,500	네트워크 전국기행(재) 147,000			
A	8	35	문화로그 왓(재) 307,500	재방송	35	8	A
	9	05	PD파일 365(재) 265,500		30	9	
		35	소도리 공론 무사마씸?(재) 132,000	TV 동물농장			
	10	55			50	10	
	11	30	전국 TOP10 가요쇼 147,000	재방송	30	11	
B	12	10	SBS 뉴스		10	12	
			재방송	SBS 인기가요			
	1	30		재방송	20	1	
	2	30		SBS뉴스	25	2	
					35		
	3	30		재방송	30	3	
		40	SBS 뉴스				
	4	30	재방송		50	4	
A	5	30		런닝맨 1부	40	5	
	6	10		런닝맨 2부	20	6	
			주먹쥐고 뱃고동 1부	판타스틱 듀오2 1부			
S	7	30	주먹쥐고 뱃고동 2부	판타스틱 듀오2 2부	30	7	S
	8	30	SBS 8 뉴스		30	8	
		45	JIBS 820 뉴스 466,500		45		
	9		SBS 특별기획 1	맨 인 블랙박스	15	9	
		55		미운 우리 새끼 1부			
	10	30	SBS 특별기획 2	미운 우리 새끼 2부	30	10	
	11	05	그것이 알고싶다	주간토픽 뉴스포커스(재) 331,500	30	11	
A							A
B	12	15		토크콘서트 화통 96,000	30	12	B
C	1	30		네트워크 특선	30	1	C
	2	30	재방송		30	2	
	3	30			30	3	
	4	30			30	4	

OBS 기본편성표

단위 : 원, 15초 기준

급	시	분	월	화	수	목	금
C	6	30	경인 Zoom 人(재) 255,000	조성대의 政答(정치에 답하다)(재) 255,000			
B	7	45	행복 부동산 연구소(재) 570,000				
			OBS 뉴스 745 570,000				
	8	15	오! 이맛이야 570,000			초감각 食 기행 570,000	
A		45	모큐멘터리 진짜 사랑 (재) 810,000	멜로다큐 〈가족〉(재) 810,000	엄마의 봄날(재) 810,000	추적르포 〈사라진 가족〉(재) 810,000	미디어 공감 좋은 TV 810,000
	9	45	OBS 뉴스 945 570,000				
B	10	05	독특한 연예뉴스(재) 570,000				
		35	드라마 극장(재) 570,000				
	11	45	OBS 뉴스 〈경인투데이〉 570,000				
C	12	05	연예매거진 〈좋은일, 나쁜일, 수상한일〉 (재) 255,000	경인 Zoom人(재) 255,000	명불허전(재) 255,000	어영차 바다野(재) 255,000	로드다큐 〈만남〉(재) 255,000
	1	05	전기현의 씨네뮤직(재) 255,000	용감한 보험 talk쇼 〈보.톡.쇼〉(재) 255,000	OBS 스페셜(재) 255,000	아시아 TOP10(재) 255,000	엄마의 부엌(재) 255,000
	2	05	꾸러기 TV 255,000				
		40	행복 부동산 연구소 255,000				
	3	25	OBS 뉴스타임 255,000				
		45	옴니극장 〈이것이 인생〉(재) 255,000	경인 붐 255,000		용감한 보험 talk쇼 〈보.톡.쇼〉 255,000	오! 이맛이야 스페셜(재) 255,000
	4	45	조성대의 政答(정치에 답하다) 255,000				
	5	45	휴먼다큐 시장 사람들(재) 570,000	경기의정 보고서 〈민생돋보기〉 570,000	경기도! 정책을 말하다 570,000	경인 붐(재) 570,000	
B	6	35	드라마 극장 810,000				
A	7	45	OBS 뉴스 M 경기·인천 1,155,000				
SA	8	30	오늘의 월드 뉴스 1,155,000				
	9	15	OBS 파워인터뷰 1,155,000				
		50	독특한 연예 뉴스 1,155,000				
	10	45	위대한 지도자들의 선택 1,155,000	BBC 휴먼기획 1,155,000	리얼 대탐험 1,155,000	와이드 ASIA 1,155,000	휴먼다큐 시장 사람들 1,155,000
			OBS 뉴스라인 인천-경기 1,155,000				
	11	05	모큐멘터리 진짜 사랑 1,155,000	멜로다큐 〈가족〉 1,155,000	엄마의 봄날 1,155,000	추적르포 〈사라진 가족〉 1,155,000	OBS시네마 1,155,000
B	12	05	BBC 휴먼기획(재) 255,000	위대한 지도자들의 선택(재) 255,000	용감한 보험 talk쇼 〈보.톡.쇼〉(재) 255,000	전기현의 씨네뮤직 (재) 255,000	
			OBS 파워인터뷰(재) 255,000				
C	1	15	오! 이맛이야(재) 255,000			초감각 食 기행(재) 255,000	
		40	명불허전(재) 255,000	언더 커버 보스 넥스트(재) 255,000	두근두근 아시아(재) 255,000	리얼 대탐험(재) 255,000	와이드 ASIA(재) 255,000
	2	35					

급	시	분	토	일	분	시	급
C	6	30	조성대의 政答 (정치에 답하다)(재) 255,000	어영차 바다野 255,000	30	6	C
B	7	50	경기도! 정책을 말하다(재) 570,000	경기의정 보고서 〈민생돋보기〉(재) 255,000	50	7	B
	8	50	로드다큐 〈만남〉 570,000	위대한 자연 570,000	50	8	
A	9	45	엄마의 부엌 810,000	두근두근 아시아 810,000	45	9	
	10	45	리얼 대탐험(재) 570,000	오! 이맛이야 스페셜 810,000	45	10	
	11	45	멜로다큐 〈가족〉(재) 570,000	옴니극장 〈이것이 인생〉 810,000	45	11	
		55	OBS 뉴스 570,000	OBS 뉴스 810,000	55		
B	12	55	모큐멘터리 진짜 사랑(재) 570,000	엄마의 봄날(재) 810,000	55	12	A
	1	55	행복 부동산 연구소 리포트 570,000	BBC 휴먼기획(재) 810,000	50	1	
	2	30	OBS 시네마 570,000	OBS 시네마(재) 810,000	30	2	
	3	55			50	3	
	4	45	옴니극장 〈이것이 인생〉 (재) 570,000	휴먼다큐 시장 사람들(재) 810,000	45	4	
		55	OBS 뉴스 570,000	OBS 뉴스 810,000	55		
A	5	50	와이드 ASIA(재) 810,000	언더 커버 보스 넥스트(재) 810,000	50	5	
	6	45	위대한 지도자들의 선택(재) 810,000	추적르포 〈사라진 가족〉(재) 1,155,000	50	6	SA
SA	7	45	경인 Zoom 人 1,155,000	초감각 食 기행 스페셜 1,155,000	45	7	
			OBS 뉴스 M 1,155,000				
	8	10	OBS 스페셜 1,155,000	연예매거진 〈좋은일, 나쁜일, 수상한일〉 1,155,000	10	8	
	9	10	전기현의 씨네뮤직 1,155,000	명불허전 1,155,000	10	9	
	10	10	OBS 시네마 1,155,000	OBS 시네마(재) 1,155,000	10	10	
A	11	30			30	11	A
B	12	05	언더커버보스 넥스트 255,000	아시아 TOP 10 255,000	05	12	B
C	1	55	대한 자연(재) 255,000	엄마의 부엌(재) 255,000	05	1	C
	2	30			30	2	

SBS PLUS 기본편성표

▶ SSA　SA　A　B

*15초 기준 단가이며 광고길이에 따라 요금 조정

시	분	월	화	수	목	금
4	30	도도하라	도도하라	도도하라	도도하라	도도하라
5	30	셰프끼리	셰프끼리	40 셰프끼리	50 셰프끼리	셰프끼리
6	30	캐리돌 뉴스	40 스타그램 S2	10 캐리돌 뉴스	20 법보다 화해	머스트 EAT 19(가제)
7	30	법보다 화해	40 머스트 EAT 19(가제)	10 떠나요, 둘이서	20 캐리돌 뉴스	스타그램 S2
8	30	맛좀 보실래요 2회 연속방송	40 맛좀 보실래요 2회 연속방송 맛좀 보실래요	10 맛좀 보실래요 2회 연속방송 맛좀 보실래요	20 맛좀 보실래요 2회 연속방송 맛좀 보실래요	맛좀 보실래요 2회 연속방송 맛좀 보실래요
9	50	언니는 살아있다	귓속말 /엽기적인 그녀	30 미운 우리 새끼	40 언니는 살아있다	캐리돌 뉴스
10	30					40 미운 우리 새끼
11	10	언니는 살아있다	20 귓속말 /엽기적인 그녀	10 스타그램 S2	언니는 살아있다	
12	30	아임쏘리 강남구 2회 연속방송 아임쏘리 강남구	40 아임쏘리 강남구 2회 연속방송 아임쏘리 강남구	10 아임쏘리 강남구 2회 연속방송 아임쏘리 강남구	아임쏘리 강남구 2회 연속방송 아임쏘리 강남구	20 아임쏘리 강남구 2회 연속방송 아임쏘리 강남구
1	30					
2	30	귓속말 /엽기적인 그녀	10 미운 우리 새끼	40 판타스틱 듀오2	50 미운 우리 새끼	판타스틱 듀오2
3	20	귓속말 /엽기적인 그녀		20 머스트 EAT 19(가제)		
4	40		사임당, 빛의 일기 / 이 여자를 조심하세요	20 미운 우리 새끼	귓속말 /엽기적인 그녀	40 미운 우리 새끼
5	30	미운 우리 새끼	20 사임당, 빛의 일기 / 이 여자를 조심하세요		귓속말 /엽기적인 그녀	30 언니는 살아있다
6	20	미운 우리 새끼		미운 우리 새끼	20 캐리돌 뉴스	50 언니는 살아있다
7	30		40 백종원의 3대 천왕		20 미운 우리 새끼	
8	10	법보다 화해		40 연금복권 520 떠나요, 둘이서		10 머스트 EAT 19(가제)
9	10	미운 우리 새끼	30 스타그램 S2	미운 우리 새끼	10 백종원의 3대 천왕	10 미운 우리 새끼
10	30		30 판타스틱 듀오2			
11	30	사임당, 빛의 일기 / 이 여자를 조심하세요	머스트 EAT 19(가제)	캐리돌 뉴스	법보다 화해	아이돌 마스터.KR
12	20	사임당, 빛의 일기 / 이 여자를 조심하세요	귓속말 /엽기적인 그녀	백종원의 3대 천왕	스타그램 S2	떠나요, 둘이서
1	40		20 귓속말 /엽기적인 그녀		미운 우리 새끼	귓속말 /엽기적인 그녀
2	40	머스트 EAT 19(가제)		40 캐리돌 뉴스		
3	40	캐리돌 뉴스	스타그램 S2	법보다 화해	머스트 EAT 19(가제)	20 귓속말 /엽기적인 그녀
		유부녀의 탄생	유부녀의 탄생	유부녀의 탄생	유부녀의 탄생	유부녀의 탄생

시	분	토	일	분	시
4	30	스타그램 S2	머스트 EAT 19(가제)	30	4
5	30	캐리돌 뉴스	아임쏘리 강남구 2회 연속방송	30	5
6	30	법보다 화해	아임쏘리 강남구 3회 연속방송	20	6
7	30	맛좀 보실래요 2회 연속방송 맛좀 보실래요		30	7
8	30	백종원의 3대 천왕		30	8
9	30		스타그램 S2	30	9
10	10		캐리돌 뉴스	30	10
11	10	법보다 화해	귓속말 /엽기적인 그녀	50	11
12	10	머스트 EAT 19(가제)	귓속말 /엽기적인 그녀	30	12
1	50	미운 우리 새끼	미운 우리 새끼	10	1
2	30	미운 우리 새끼		30	2
3	30		미운 우리 새끼	30	3
4	50	사임당, 빛의 일기 / 이 여자를 조심하세요		50	4
5	30	사임당, 빛의 일기 / 이 여자를 조심하세요	귓속말 /엽기적인 그녀	30	5
6	10	미운 우리 새끼	귓속말 /엽기적인 그녀	10	6
7	30			30	7
8	10	캐리돌 뉴스	미운 우리 새끼	30	8
9	10	미운 우리 새끼	머스트 EAT 19(가제)	20	9
10	30		판타스틱 듀오2	20	10
11	30	떠나요, 둘이서		30	11
12	30	백종원의 3대 천왕	미운 우리 새끼	10	12
1	40			30	1
2	40	법보다 화해	캐리돌 뉴스	30	2
3	40	스타그램 S2	법보다 화해	30	3
		유부녀의 탄생			

PROGRAM TABLE

SBS funE 기본편성표

▶ SSA　SA　A　B

*15초 기준 단가이며 광고길이에 따라 요금 조정

시	분	월	화	수	목	금
4	30	날씬한 도시락				
5	30	베테랑				
6	30	아이돌 마스터.KR	더쇼 팬PD	머스트 EAT 19	캐리돌뉴스	법보다 화해
7	30	초인가족 2017				
8	30	미운 우리 새끼	백종원의 3대 천왕	런닝맨	불타는 청춘	자기야 백년손님
9	40					
10	30	정글의 법칙	주먹쥐고 뱃고동	미운 우리 새끼	정글의 법칙	30 스타그램 S2
11	10	백종원의 3대 천왕	20 미운 우리 새끼	판타스틱 듀오 2	미운 우리 새끼	법보다 화해
12	50				40 캐리돌뉴스	백종원의 3대 천왕
1	30	런닝맨	캐리돌뉴스	스타그램 S2	40 런닝맨	20 미운 우리 새끼
2	30	미운 우리 새끼	판타스틱 듀오 2	정글의 법칙		
3	30		40 백종원의 3대 천왕	20 미운 우리 새끼	주먹쥐고 뱃고동	초인가족 2017
4	10	판타스틱 듀오 2			40 초인가족 2017	판정글의 법칙
5	50		20 미운우리새끼	백종원의 3대 천왕		30 머스트 EAT 19
6	30	백종원의 3대 천왕			판타스틱 듀오 2	30 아이돌 마스터.KR
7	30	머스트 EAT 19	더쇼 팬PD	40 런닝맨	머스트 EAT 19	미운 우리 새끼
8	30	런닝맨	더쇼	20 머스트 EAT 19	스타그램 S2	
9	30		30 정글의 법칙	20 판타스틱 듀오 2	런닝맨	백종원의 3대 천왕
10	30	초인가족 2017				
11	30	캐리돌뉴스	법보다 화해	캐리돌뉴스	법보다 화해	캐리돌뉴스
12	30	백종원의 3대 천왕	미운 우리 새끼	런닝맨	정글의 법칙	판타스틱 듀오 2
1	40	법보다 화해	머스트 EAT 19	캐리돌뉴스	20 법보다 화해	40 미운 우리 새끼
2	40	머스트 EAT 19	캐리돌뉴스	법보다 화해	20 스타그램 S2	
3	40	유부녀의 탄생	유부녀의 탄생	유부녀의 탄생	20 유부녀의 탄생 / 유부녀의 탄생	유부녀의 탄생 / 유부녀의 탄생

시	분	토	일	분	시
4	30	베테랑	날씬한 도시락	30	4
5	10	스타그램 S2	캐리돌뉴스	30	5
6	10	캐리돌뉴스	머스트 EAT 19	30	6
7	10	머스트 EAT 19	법보다 화해	30	7
8	10	정글의 법칙	미운 우리 새끼	30	8
9	30			40	9
10	30	미운 우리 새끼	백종원의 3대 천왕	30	10
11	10	아이돌 마스터.KR	스타그램 S2	20	11
12	10	더쇼 팬PD	머스트 EAT 19	20	12
1	10	백종원의 3대 천왕	판타스틱 듀오 2	20	1
2	50			30	2
3	30	정글의 법칙	주먹쥐고 뱃고동	30	3
4	10	런닝맨		40	4
5	50		정글의 법칙	30	5
6	30	판타스틱 듀오 2	미운 우리 새끼	30	6
7	30			40	7
8	20	미운 우리 새끼	캐리돌뉴스	40	8
9	10	캐리돌뉴스	법보다 화해	40	9
10	10	미운 우리 새끼	미운 우리 새끼	30	10
11	50			20	11
12	30	백종원의 3대 천왕	백종원의 3대 천왕	30	12
1	30		판타스틱 듀오 2	30	1
2	30	주먹쥐고 뱃고동		40	2
3	30	법보다 화해	아이돌 마스터.KR / 유부녀의 탄생	40	3

SBS MTV 기본편성표

▶ SSA　SA　A　B

*15초 기준 단가이며 광고길이에 따라 요금 조정

시	분	월	화	수	목	금
4	30	HITS : K-POP				
5	40					
6	30	HITS : K-POP				
7	30	HITS : K-POP				
8	30	LIVE 4 U	아이돌 대백과	LIVE 4 U	K-POP 20	BACK TO THE 90's
9	30	아이돌 대백과	LIVE 4 U	K-POP 20	아이돌 대백과	LIVE 4 U
10	30					
11	30	캐리돌 뉴스	법보다 화해	아이돌 대백과	캐리돌 뉴스	K-POP 20
12	30	SBS 인기가요	더 쇼	SBS 인기가요	더 쇼	SBS 인기가요
1	20	더 쇼	25 판타스틱 듀오 2	판타스틱 듀오 2	판타스틱 듀오 2	주먹쥐고 뱃고동
2	45					
3	30	판타스틱 듀오 2	20 SBS 인기가요	15 주먹쥐고 뱃고동	SBS 인기가요	판타스틱 듀오 2
4	40					
5	30	아이돌 대백과				
6	30	SBS 인기가요	아이돌마스터.KR	더쇼 팬PD	머스트잇 19	판타스틱 듀오 2
7	20	주먹쥐고 뱃고동	아이돌 대백과	아이돌 대백과	주먹쥐고 뱃고동	
8	50		더 쇼 (S6)	25 판타스틱 듀오 2	35 더 쇼	더쇼 팬PD
9	30	더 쇼				더 쇼
10	10	더쇼 팬PD	35 SBS 인기가요		스타그램 S2	
11	10	머스트잇 19	더쇼 팬PD	30 더 스테이지 빅 플레져	HITS K-POP	아이돌 대백과
12	10	LIVE 4 U		LIVE 4 U		MTV 월드 스테이지
1	30	MTV 월드 스테이지	VIDEO LOVE S2	VIDIOTS	FRESH : POP	FRIDAY NIGHT FEVER
2	30	FRESH : POP		MTV 월드 스테이지	VIDEO LOVE S2	MTV 월드 스테이지
3	30	HITS : K-POP				

시	분	토	일	분	시
4	30	FRESH : POP		30	4
5	30	VIDEO LOVE S2	MTV 월드스테이지	30	5
6	30	VIDIOTS	VIDEO LOVE S2	30	6
7	30	MTV ASKS		30	7
8	30	VIDIOTS	VIDEO LOVE S2	30	8
9	30	VIDEO LOVE S2	VIDIOTS	30	9
10	30	SBS 인기가요	HITS K-POP	30	10
11	15	머스트잇 19	아이돌마스터.KR	30	11
12	10	판타스틱 듀오 2	더쇼	30	12
1	30		아이돌 대백과	25	1
2	30	아이돌마스터.KR		30	2
3	30	스타그램 S2	판타스틱 듀오 2	30	3
4	30	K-POP 20		50	4
5	30	더쇼 팬PD	스타그램 S2	50	5
6	30	HITS : K-POP	K-POP 20	30	6
7	25	아이돌 대백과	LIVE 4 U	25	7
8	25			25	8
9	30	LIVE 4 U	더 쇼	30	9
10	30	판타스틱 듀오 2	머스트잇 19	30	10
11	30		판타스틱 듀오 2	30	11
12	30	머스트잇 19		30	12
1	30	아이돌 리얼리티	캐리돌 뉴스	30	1
2	30	VIDEO LOVE S2	MTV 월드 스테이지	30	2
3	30	FRESH : POP		30	3

nickelodeon 기본편성표

▶ SSA　SA　A　B

*15초 기준 단가이며 광고길이에 따라 요금 조정

시	분	월	화	수	목	금
6	30	헬로카봇			터닝메카드W	
7	30	네모바지 스폰지밥		안녕 자두야		링컨의 집에서 살아남기
8	30		시크릿쥬쥬 11	베이블레이드 버스터	넥소 나이츠 3	애슬론 또봇 시즌3
		헬로카봇 5	소피루비			지오메카 시즌1
9	30	시크릿쥬쥬 11	안녕자두야	지오메카 시즌1	퍼피 구조대	터닝메카드W -Part2
				애슬론 또봇 시즌3		
10	30	소피루비		검정고무신/안녕자두야		
11	30	최강 탑플레이트		터닝메카드W		
12	30	지오메카 비스트 가디언		헬로카봇		애슬론 또봇
1	30	안녕 자두야 1			지오메카 시즌1	시크릿쥬쥬 11
2	30	네모바지 스폰지밥			닌자고 타임블레이드	네모바지 스폰지밥
3	30				링컨의 집에서 살아남기	
4	30	링컨의 집에서 살아남기/ToonMarty		앨빈과 슈퍼밴드		ToonMarty
5	30	네모바지 스폰지밥				스폰지밥 뉴에피소드
6	30					네모바지 스폰지밥
7	30	앨빈과 슈퍼밴드 시즌2	앨빈과 슈퍼밴드 시즌2	링컨의 집에서 살아남기/ToonMarty	타오르지마 버스터	링컨의 집에서 살아남기
8	30	네모바지 스폰지밥		타오르지마 버스터	안녕자두야 1	
9	30			네모바지 스폰지밥		네모바지 스폰지밥
10	30	링컨의 집에서 살아남기/ToonMarty	닌자고 타임블레이드		네모바지 스폰지밥	
11	30	안녕 자두야		티미의 못말리는 수호천사	앨빈과 슈퍼밴드 2	안녕자두야
12	30	터닝메카드W				
1	30	터닝메카드				
2	30	최강 탑플레이트				
3	45	아스타를 향해 차구차구				
4	30	터닝메카드				
5	15	최강 탑플레이트				
		헬로카봇 3				

시	분	토	일	분	시
6	30	헬로카봇		30	6
7	30	베이블레이드 버스터	헬로카봇 5	30	7
			애슬론 또봇 시즌3		
8	30	넥소 나이츠 3	지오메카 시즌1	30	8
		닌자고 타임블레이드	시크릿 쥬쥬 11		
9	30	앨빈과 슈퍼밴드 2	링컨의 집에서 살아남기	30	9
10	30	네모바지 스폰지밥	네모바지 스폰지밥	30	10
11	30			30	11
12	30	별난 가족 특집		30	12
		안녕 자두야	링컨의 집에서 살아남기		
1	30	타오르지마 버스터	앨빈과 슈퍼밴드 시즌 2	30	1
2	30	링컨의 집에서 살아남기/ToonMarty		30	2
3	30	네모바지 스폰지밥 뉴에피소드	넥소 나이츠 3	30	3
4	30		네모바지 스폰지밥	30	4
5	30	애슬론 또봇 시즌3		30	5
		지오메카 시즌1	안녕 자두야		
6	30	터닝메카드W-Part2		30	6
7	30	네모바지 스폰지밥	네모바지 스폰지밥	30	7
8	30			30	8
9	30	네모바지 스폰지밥	네모바지 스폰지밥	30	9
10	30	앨빈과 슈퍼밴드 2	티미의 못말리는 수호천사	30	10
11	30	안녕 자두야		30	11
12	30	애슬론 또봇 시즌3		30	12
1	30	아스타를 향해 차구차구		30	1
2	30	터닝메카드		30	2
3	45	아스타를 향해 차구차구		45	3
4	30	터닝메카드		30	4
5	15	최강 탑플레이트		15	5
		애슬론 또봇			

SBS Sports 기본편성표

▶ SSA　SA　A　B

*15초 기준 단가이며 광고길이에 따라 요금 조정

시	분	월	화	수	목	금
3	30	당구 (세계선수권, 월드컵, 고교동창)				
4	30					
5	30	U-20 월드컵		UEFA 챔피언스&유로파리그 / FA컵 (생)		U-20 월드컵
6	30					
7	30	KBO리그 주간 명승부	고교동창 3쿠션 최강전 시즌2	손흥민 현지중계	베이스볼S 다이제스트	
8	30		EPL 다이제스트		UEFA 챔피언스&유로파리그 / FA컵 하이라이트	
9	30	베이스볼S	주간야구	베이스볼S		
10	30	고교동창 3쿠션 최강전 시즌2	KBO리그			
11	30	EPL 하이라이트				
12	30	EPL 다이제스트				
1	30	당구 (세계선수권, 월드컵, 고교동창)				
2	30					
3	30	KBO리그 주간 명승부	챔피언스리그 다이제스트	U-20 월드컵 (생)		
4	30		손흥민 스페셜			
5	30	EPL 하이라이트	주간야구	베이스볼S		
6	30	EPL 다이제스트				
7	30	주간야구	KBO리그 (생)			
8	30	EPL 하이라이트				
9	30	WA 월드컵 (생)				
10	30		베이스볼S			
11	30	고교동창 3쿠션 최강전 시즌2	베이스볼S			
12	30	EPL 다이제스트	베이스볼S 다이제스트			
1	30	EPL 하이라이트	EPL (빅클럽 라이벌 매치)		UEFA 챔피언스&유로파리그 / FA컵	
2	30	월드 랠리 챔피언십				

시	분	토	일	분	시
3	30	당구 (세계선수권, 월드컵, 고교동창)	EPL(생)	30	3
4	30		EPL	30	4
5	30	손흥민 스페셜		30	5
6	30	EPL 빅클럽 빅매치	EPL	30	6
7	30	베이스볼S 다이제스트	EPL 하이라이트	30	7
8	30	U-20 월드컵 하이라이트	EPL 하이라이트	30	8
9	30	손흥민 현지중계		30	9
10	30		고교동창 3쿠션 최강전 시즌2	30	10
11	30	월드 랠리 챔피언십	손흥민 스페셜	30	11
12	30	매경오픈 (생)	EPL 다이제스트	30	12
1	30		베이스볼S	30	1
2	30		KBO리그 (생)	30	2
3	30	손흥민 베스트		30	3
4	30	베이스볼S		30	4
5	30	KBO리그 (생)		30	5
6	30		베이스볼S	30	6
7	30		베이스볼S	30	7
8	30		WA 월드컵 (생)	30	8
9	30	베이스볼S		30	9
10	30	베이스볼S	EPL 다이제스트	30	10
11	30	EPL (생)	EPL (생)	30	11
12	30			30	12
1	30	EPL 다이제스트	EPL 다이제스트	30	1
2	30	EPL (생)	EPL (생)	30	2

PROGRAM TABLE

SBS Golf 기본편성표

▶ SSA1 SSA SA A B

*15초 기준 단가이며 광고길이에 따라 요금 조정

시	분	월	화	수	목	금	토	일	분	시
4	30	2017 PGA투어 〈생중계〉	이벤트	KLPGA, JLPGA 하이라이트		2017 PGA투어 〈생중계〉			30	4
5	30		2017 KLPGA 하부투어 / KGA 아마추어 대회						30	5
6	30		필드 아카데미	SBS골프 아카데미					30	6
7	30	전일 KLPGA FR	골프 투데이			JLPGA H/L / 주중 본방이벤트	2017 KLPGA 2.5시간	2017 KLPGA 2.5시간	30	7
8	30		이벤트			위너스샷			30	8
9	30		SBS골프 아카데미			2017 PGA투어 2시간			30	9
10	30	레슨	이벤트				SBS골프 아카데미	2017 PGA투어 1.5시간	30	10
11	30	JLPGA H/L / PGA H/L	2017 골프존 스크린골프	JLPGA 하이라이트 / PGA 이슈대회 하이라이트		KLPGA 전년 하이라이트	2017 PGA투어 1.5시간	2017 KLPGA 1부 〈생중계〉	30	11
12	30	전일 KLPGA FR	KLPGA FR	전 주 KLPGA FR	주말 KLPGA 전년 대회 FR	2017 KLPGA 1부 〈생중계〉			30	12
1	30							2017 KLPGA 2부 〈생중계〉	30	1
2	30	이벤트	KLPGA 하이라이트	KLPGA 하이라이트	전 주 KLPGA 하이라이트	2017 KLPGA 2부 〈생중계〉			30	2
3	30	골프 투데이							30	3
4	30	PGA H/L / JLPGA H/L	SBS골프 아카데미					PGA투어 / JLPGA 1.5시간	30	4
5	30	2017 KLPGA 하이라이트	이벤트			PGA투어 / JLPGA 1.5시간			30	5
6	30		전 주 KLPGA 하이라이트	JLPGA 하이라이트 / PGA 이슈대회 하이라이트		2017 KLPGA 2.5시간		2017 KLPGA 3시간	30	6
7	30	SBS골프 아카데미	2017 KLPGA 하부투어 / KGA 아마추어 대회						30	7
8	30	이벤트						필드 아카데미	30	8
9	30	미션브레이크 시즌2	필드 아카데미	위너스 샷	주말 KLPGA 하이라이트	주중 본방 자체제작 프로그램			30	9
10	30	골프 투데이	SBS골프 아카데미			필드 아카데미	골프투데이		30	10
11	30	2017 골프존 스크린골프	고교동창 골프최강전	서바이벌 골프홀릭V 2	오픈골프쇼 체인지 3	2017 KLPGA 2.5시간			30	11
12	30	2017 KLPGA 하이라이트	SBS골프 아카데미		필드 아카데미 / 위너스 샷				30	12
1	30		고교동창 골프최강전	서바이벌 골프홀릭V 2	오픈골프쇼 체인지 3	위너스 샷	골프투데이		30	1
2	30	고교동창 골프최강전	필드 아카데미	위너스 샷	필드 아카데미	2017 PGA투어 2시간		PGA투어 / JLPGA 1.5시간	30	2
3	30	2017 골프존 스크린골프	2017 KLPGA 하부투어 / KGA 아마추어 대회				골프투데이	2017 PGA투어 〈생중계〉	30	3
			KLPGA, JLPGA 하이라이트		위너스 샷	필드 아카데미	2017 PGA투어 〈생중계〉			

SBS CNBC 기본편성표

▶ SSA SA A B
▶ 방송사 사정에 따라 사전 고지 없이 변경될 수 있습니다.

*15초 기준 단가이며 광고길이에 따라 요금 조정

시	분	월	화	수	목	금
6	30	[경제 와이드]				
7	30	모닝벨				
8	30	이슈&				
9	30					
10	30	용감한 토크쇼 김민전의 직설				
11	15	백브리핑 시시각각				
12	20	SBS 생활경제				
		부동산 따라잡기 1부				
1	20	백브리핑 시시각각				
2	30	플랜 100세				
3	30	주식투자 성공백서				투자불변의 법칙 필살기
4	30	부동산 따라잡기 2부				
5	20	비즈 투데이				
	50	CEO 취재파일	CEO, 당신이 궁금합니다	CEO 취재파일	CEO, 당신이 궁금합니다	성공의 정석 꾼
6	30	용감한 토크쇼 김민전의 직설				
7	40	SBSCNBC 뉴스 프리즘				
		SBS 생활경제				
8	30	보험 상담이 필요해		원스톱 재무상담		
9	30	제정임의 문답쇼 힘	투자불변의 법칙 필살기	CEO 랭킹쇼 임윤선의 블루베리	제정임의 문답쇼 힘	법보다 화해
10	30	투자불변의 법칙 필살기	플랜 100세	CEO, 당신이 궁금합니다	플랜 100세	부동산 투자자들
				성공의 정석 꾼		
11	30	그것이 알고싶다 / CEO 취재파일 / KOREA REPORT(월간)	CEO 랭킹쇼 임윤선의 블루베리	플랜 100세	캐리돌 뉴스	CEO 취재파일
						CEO 취재파일
12	30	부동산 따라잡기				
1	30	보험 상담이 필요해		원스톱 재무상담		
2	30	성공의 정석 꾼	CEO, 당신이 궁금합니다	CEO 랭킹쇼 임윤선의 블루베리	제정임의 문답쇼 힘	법보다 화해
3	30	캐리돌 뉴스	제정임의 문답쇼 힘 / CEO 랭킹쇼 임윤선의 블루베리	투자불변의 법칙 필살기	부동산 투자자들	CEO 취재파일
4	30	CEO, 당신이 궁금합니다	CEO 취재파일	CEO, 당신이 궁금합니다	성공의 정석 꾼	용감한 토크쇼 김민전의 직설
	50	SBS 생활경제				
5	30	용감한 토크쇼 김민전의 직설				

시	분	토	일	분	시
6	30	CEO, 당신이 궁금합니다	닥터Q 내 몸을 말하다	30	6
7	30	플랜 100세		30	7
8	30	닥터Q 내 몸을 말하다	투자불변의 법칙 필살기	30	8
9	30		CEO 취재파일	30	9
			CEO, 당신이 궁금합니다		
10	30	CEO 랭킹쇼 임윤선의 블루베리	제정임의 문답쇼 힘	30	10
11	30	부동산 따라잡기 WEEKEND	부동산 따라잡기	30	11
		부동산 따라잡기 WEEKEND			
12	30	용감한 토크쇼 김민전의 직설	성공의 정석 꾼	30	12
1	30	CEO 취재파일	캐리돌 뉴스	30	1
2	30	성공의 정석 꾼	CEO 랭킹쇼 임윤선의 블루베리	30	2
3	30	플랜 100세		30	3
4	30	투자 불변의 법칙 필살기	부동산 따라잡기	30	4
5	30	부동산 따라잡기 WEEKEND	성공의 정석 꾼	30	5
6	30	제정임의 문답쇼 힘	CEO 랭킹쇼 임윤선의 블루베리	30	6
7	30	CEO 취재파일	투자불변의 법칙 필살기	50	7
8	30	성공의 정석 꾼	플랜 100세	50	8
			성공의 정석 꾼	15	
9	30	맨 인 블랙박스	맨 인 블랙박스		9
10	30	CEO 랭킹쇼 임윤선의 블루베리	부동산 투자자들	30	10
11	30	용감한 토크쇼 김민전의 직설	CEO 취재파일	30	11
			CEO, 당신이 궁금합니다		
12	30	CEO 취재파일	CEO 랭킹쇼 임윤선의 블루베리	30	12
1	30	제정임의 문답쇼 힘	법보다 화해	30	1
2	30	캐리돌 뉴스	SBS생활경제 다이제스트	30	2
3	30	CEO, 당신이 궁금합니다	부동산 투자자들	30	3
4	30	성공의 정석 꾼	CEO 취재파일	30	4
5	30	CEO 랭킹쇼 임윤선의 블루베리	용감한 토크쇼 김민전의 직설	30	5

PROGRAM TABLE

SBS News

미디어그룹 소식

1 〈그것이 알고싶다〉 2년연속 '올해의 PD상' 수상 쾌거

〈그것이 알고 싶다〉 연출팀(이광훈, 류영우, 배정훈, 도준우, 장경주, 이큰별)이 3월 17일(금) 등촌동 SBS 공개홀에서 열린 한국PD연합회 주최 '제29회 한국PD대상' 시상식에서 '올해의 PD상'을 받았다. 이로써 〈그것이 알고 싶다〉 팀은 PD가 선정한 최고의 상인 '올해의 PD상'을 2년 연속 거머쥐는 영광을 안았다. '한국PD대상' 사상 최초의 일이다.

〈그것이 알고 싶다〉는 지난해 11월 19일 '대통령의 시크릿'(이큰별/수도권 시청률 21.3%)을 시작으로 '악의 연대기 - 최태민 일가는 무엇을 꿈꿨나'(이광훈/16.1%), '회장님의 시크릿 VIP - 엘시티의 비밀장부는 있는가'(류영우/11%), '두 개의 밀실 - 세월호 화물칸과 연안부두 205호'(장경주/15.1%), '죽거나, 혹은 죽이거나 - 대통령 5촌 간 살인사건 미스터리'(배정훈/16.7%), '어둠은 빛을 이길 수 없다'(도준우/9.5%) 여섯 편을 연속 방송하며 박근혜 최순실 게이트와 관련된 여러 가지 의혹들을 다각도로 파헤쳐 사회적 반향을 일으켰다.

팀을 대표해 수상자로 나온 이큰별 PD는 "시간이 걸리겠지만, 진실은 반드시 밝혀진다. 진실에 어떠한 성역도 없다. 가려진 진실을 알아내기 위해 뜨거운 열정과 무거운 책임감으로 최선을 다하겠다"고 결의를 다졌다.

한편, 〈그것이 알고 싶다〉 '살수차 9호의 미스터리-백남기 농민 사망사건의 진실'(연출: 안윤태)은 시사다큐부문 작품상을 받았다. 사회적 논란을 일으켰던 고 백남기 농민의 죽음에 대한 진실을 파헤친 '살수차 미스터리'는 지금까지 모두 7개의 상을 받는 대기록을 세웠다.

2 〈캐리돌 뉴스〉 온・오프라인 반응 후끈

풍자뉴스쇼 〈캐리돌 뉴스〉가 정치, 경제, 사회, 문화 전반에 걸친 속 시원한 비틀기로 웃음과 공감을 선물하며 돌풍을 일으키고 있다. 〈캐리돌 뉴스〉는 화제의 인물들과 똑같이 생긴 캐리돌(캐리커처+doll)들이 등장해 수많은 이슈들을 뉴스 형식으로 전달하는 풍자뉴스 쇼다. 3월 15일(수) 첫 방송부터 포털 실시간 검색어 상위권과 TV 오락 검색어 1위에 올랐고, 본 방송은 물론 재방송도 화제가 될 정도로 뜨거운 반응을 얻고 있다.

지난 첫 방송에서 대표 코너 '4면 퀴즈'는 클립본이 방송 9시간 만에 단일 건으로 조회 수 30만 건을 기록했다. '4면 퀴즈'는 국정농단 관련 수감자들 4명과 화상 연결을 통해 퀴즈대결을 펼치는 코너로, 화면이 4면이라는 것과 퀴즈를 맞히면 사면해준다는 중의적인 뜻을 담고 있다.

누리꾼들은 "보다가 버스에서 터졌다", "정말 사이다! 근심, 시름이 다 잊힌다", "풍자 대박. 꼭 봐야 할 프로그램", "정말 간만에 너무 웃었다. 그런데 이렇게 대놓고 까도 되나요?", "정치풍자가 낯설지 않고 안전한 나라 응원한다" 등 뜨거운 반응을 보이고 있다.

〈캐리돌 뉴스〉는 SBS Plus, SBS funE 매주 수요일 밤 11시, SBS CNBC 매주 목요일 밤 11시, SBS MTV 매주 월요일 오전 11시에 방송한다.

3 〈런닝맨〉 한류팬이 뽑은 최고의 예능

〈런닝맨〉이 글로벌 한류 팬이 선정한 2016년을 빛낸 최고의 예능 프로그램으로 등극했다.

영어권 최대 한류 뉴스 사이트 숨피(www.soompi.com)는 글로벌 한류 팬을 대상으로 실시한 '2016 숨피 어워즈' 투표에서 〈런닝맨〉이 '최우수 예능 프로그램(Best Variety Show)' 부문 수상작으로 결정됐다고 밝혔다. '숨피 어워즈'는 올해로 12회를 맞이하는 세계 최대 규모의 인터내셔널 K-POP & K-Drama 시상식으로, 이번에는 139개국 9,626만 명이 투표에 참여한 것으로 알려졌다.

〈런닝맨〉은 〈1박2일〉, 〈무한도전〉, 〈복면가왕〉, 〈슈퍼맨이 돌아왔다〉 등 쟁쟁한 후보들을 물리치고 2015년에 이어 2년 연속 '최우수 예능 프로그램'에 등극했다.

AD CONTACT POINT

SBS-TV, SBS 미디어넷
Plus, funE, MTV, nickelodeon, Sports, Golf, CNBC

영업1팀

서상진 팀장	6262-2974	seosj@sbs.co.kr
송민종 부장	6262-2952	mjsong@sbs.co.kr
정호석 차장	6262-2945	junghs@sbs.co.kr
임홍규 차장	6262-2960	hongkyu@sbs.co.kr
양윤석 대리	6262-2924	princo85@sbs.co.kr
길혜림 대리	6262-2964	shinyrim@sbs.co.kr
박동빈 대리	6262-2980	bin@sbs.co.kr

영업2팀

김용민 팀장	6262-2914	mindragon@sbs.co.kr
신용철 부장	6262-2977	summa@sbs.co.kr
손혁준 차장	6262-2943	adson@sbs.co.kr
전성진 차장	6262-2915	jeonsj@sbs.co.kr
김병관 대리	6262-2921	bkkim@sbs.co.kr
백승흠 대리	6262-2946	shbaek@sbs.co.kr

영업3팀

김학겸 팀장	6262-2942	hkkim@sbs.co.kr
이석희 부장	6262-2925	seokhee.lee@sbs.co.kr
최훈모 차장	6262-2957	mo0005@sbs.co.kr
이강엽 대리	6262-2911	sanaiky@sbs.co.kr
황희대 대리	6262-2959	mchee@sbs.co.kr
엄용진 사원	6262-2930	mcjin@sbs.co.kr

영업4팀

박정문 팀장	6262-2931	jmpark@sbs.co.kr
홍석정 부장	6262-2932	hong@sbs.co.kr
박건도 차장	6262-2953	gdp@sbs.co.kr
김윤상 차장	6262-2913	kys1234@sbs.co.kr
김주동 차장	6262-2968	jdkim@sbs.co.kr
김소인 대리	6262-2855	soin@sbs.co.kr
박우영 대리	6262-2820	pwy2012@sbs.co.kr

영업기획팀
SBS-TV, 미디어넷

문종목 팀장	6262-2954	jmmoon@sbs.co.kr	
이상훈 부장	6262-2994	hoonuf@sbs.co.kr	SBS-TV, 미디어넷 판매기획
조흠진 부장	6262-2955	ips2chj@sbs.co.kr	SBS-TV 프로그램, 토막
김태환 차장	6262-2995	kth@sbs.co.kr	특집, 재방
안창규 대리	6262-2979	ack@sbs.co.kr	특집, 재방
김옥빈 대리	6262-2991	karumet@sbs.co.kr	미디어넷 판매기획
양승요 대리	6262-2868	seoungyo@sbs.co.kr	지정, 자막
송현영 사원	6262-2917	dkssud1113@sbs.co.kr	SBS-TV 운행

네트워크 영업팀
SBS-R, DMB, 지역민방, OBS, 혁신형 중소기업

신현준 팀장	6262-2918	jinsol@sbs.co.kr	
나영균 부장	6262-2922	nayg@sbs.co.kr	지역민방, OBS
정재훈 차장	6262-2824	jaehoon.jung@sbs.co.kr	혁신형 중소기업
안형민 대리	6262-2873	genesis1810@sbs.co.kr	SBS-R, DMB
박지혜 대리	6262-2939	jh.park@sbs.co.kr	SBS-R, DMB
이혜선 사원	6262-2950	mcsun@sbs.co.kr	지역민방, OBS
이윤주 사원	6262-2919	ouuo12@partner.sbs.co.kr	SBS-R, OBS, DMB 운행
문근정 사원	6262-2956	luna@partner.sbs.co.kr	지역민방 운행

[지사]

부산	최선하 부장	051-850-9940	csha0130@sbs.co.kr
대구	김홍근 대리	053-760-2081	dgmicre@sbs.co.kr
광주	임진 부장	062-650-3333	jin0612@sbs.co.kr
대전	유영수 차장	042-281-1171	zerosoo@sbs.co.kr

IMC 솔루션
간접광고, 가상광고, 캠페인/협찬, 광고제작

IMC 1팀

박설웅 팀장	6262-2984	seolwoong.park@sbs.co.kr
안민호 부장	6262-2886	amh@sbs.co.kr
박진수 차장	6262-2965	pjs0928@sbs.co.kr
김여진 대리	6262-2826	yeojinkim@sbs.co.kr
김현아 대리	6262-2916	hyuna@sbs.co.kr
김견호 대리	6262-2983	mcho@sbs.co.kr

IMC 2팀

송재화 팀장	6262-2871	jhsong@sbs.co.kr
홍요한 부장	6262-2963	yhkayser@sbs.co.kr
유태종 차장	6262-2887	ryanyou@sbs.co.kr
이혜영 차장	6262-2986	leechin@sbs.co.kr
전미연 차장	6262-2982	yours.j@sbs.co.kr
김효진 대리	6262-2981	hj.kim@sbs.co.kr
김진만 대리	6262-2827	jimmani@sbs.co.kr
장형규 사원	6262-2853	hkjang@sbs.co.kr

고객만족센터
6262-2929, mccs@sbs.co.kr

MEDIACRE8

함께 만드는 기쁨 SBS

SBS Plus SBS funE SBS MTV nickelodeon SBS Sports SBS Golf SBS CNBC